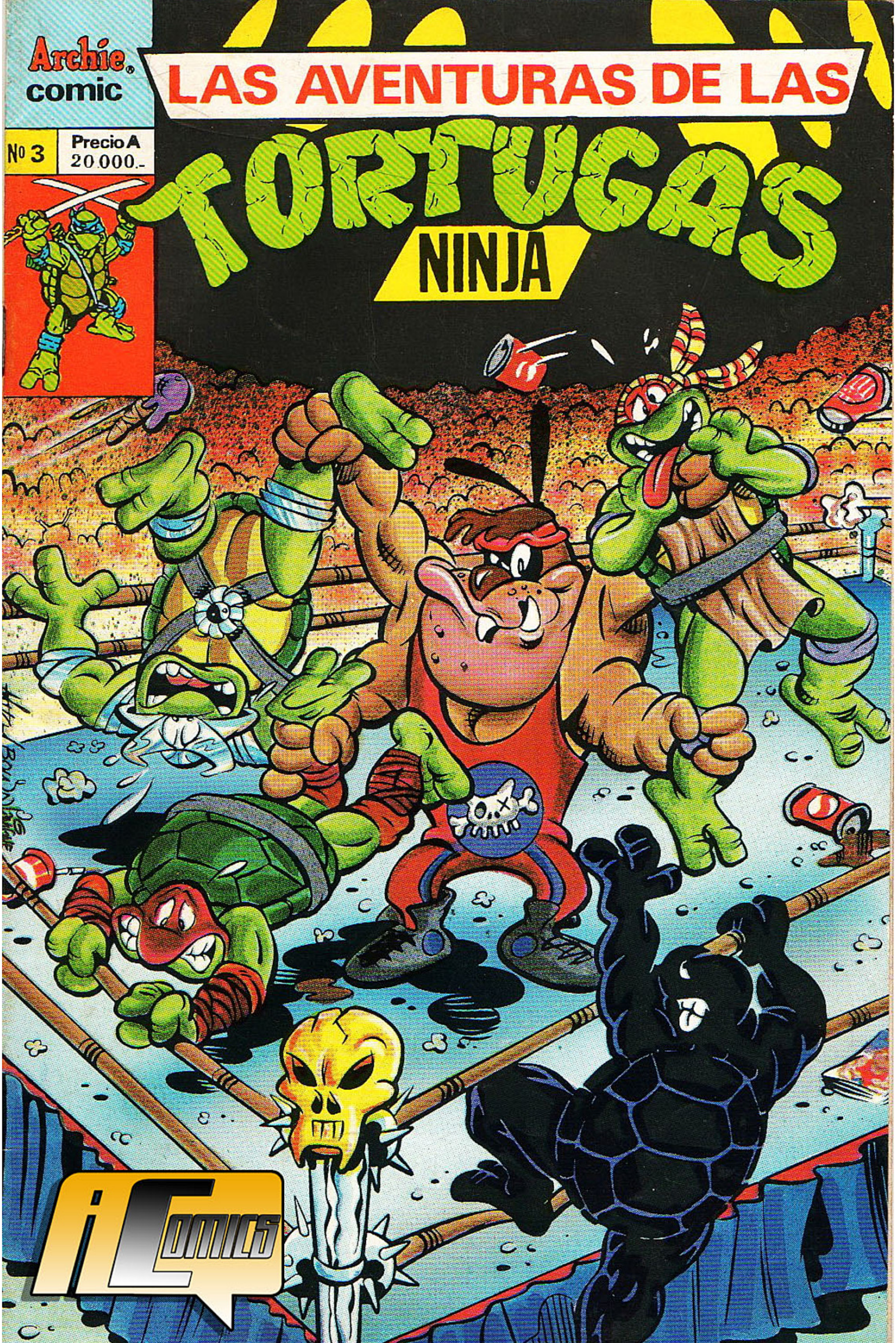
Archie comic
LAS AVENTURAS DE LAS
TORTUGAS
NINJA
Nº 3
Precio A
20.000.-

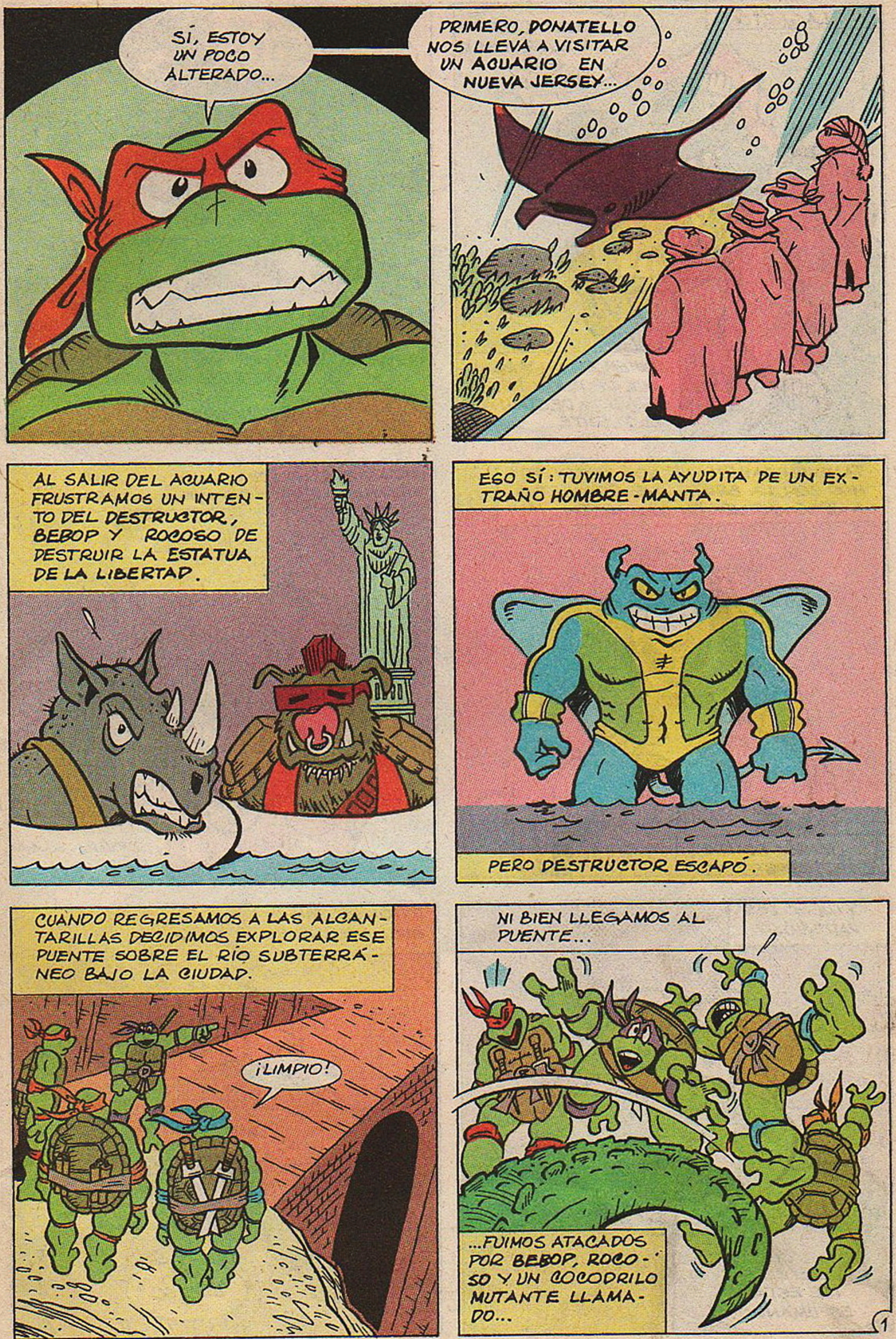
SÍ, ESTOY UN POCO ALTERADO...
PRIMERO, DONATELLO NOS LLEVA A VISITAR UN ACUARIO EN NUEVA JERSEY...
AL SALIR DEL ACUARIO FRUSTRAMOS UN INTENTO DEL DESTRUCTOR, BEBOP Y ROCOSO DE DESTRUIR LA ESTATUA DE LA LIBERTAD.
ESO SÍ: TUVIMOS LA AYUDITA DE UN EXTRAÑO HOMBRE-MANTA.
PERO DESTRUCTOR ESCAPÓ.
CUANDO REGRESAMOS A LAS ALCANTARILLAS DECIDIMOS EXPLORAR ESE PUENTE SOBRE EL RÍO SUBTERRÁNEO BAJO LA CIUDAD.
¡LIMPIO!
NI BIEN LLEGAMOS AL PUENTE...
...FUIMOS ATACADOS POR BEBOP, ROCOSO Y UN COCODRILO MUTANTE LLAMADO...

...LAGARTÓN.
SÓLO QUERÍA VOLVER A SER JESS HARLEY.
QUIEN, EN UN ARRANQUE DE IRA Y FRUSTRACIÓN, DESTRUYÓ EL PUENTE...
LO QUE HIZO QUE SE DESMORONARA JUNTO CON ÉL...
...HACIA UN ABISMO DE OSCURIDAD.
TAMBIÉN SABEN QUE NOS ENCONTRAMOS CON LA BRUJA QUE CONVIRTIÓ A JESS HARLEY EN LAGARTÓN...
...MARY BONES
ELLA DIJO ALGO SOBRE UN "CONFLICTO FINAL" EN EL QUE NOS VERÍAMOS INVOLUCRADOS...
¡JE JE!
RIÓ COMO SI SUPIERA ALGO MÁS.
Y LUEGO DESAPARECIÓ.
¡SE ESTÁ ESFUMANDO!
ENTONCES MIGUEL ÁNGEL DIJO
¿QUÉ ES ESO?

Editorial responsable: Sylvapen S.A.C.I.F. Ruta Panamericana Km 38,6. Garín Distribuidor Capital Federal: RUBBO. Garay 4228, Cap. Fed. Distribuidor Interior: Distribuidora RIO CUARTO. California 2587. Río Cuarto. Impreso en BLONDATEX. Av. Pte. Perón (Av. 64) 5491. San Martín-Bs.As.

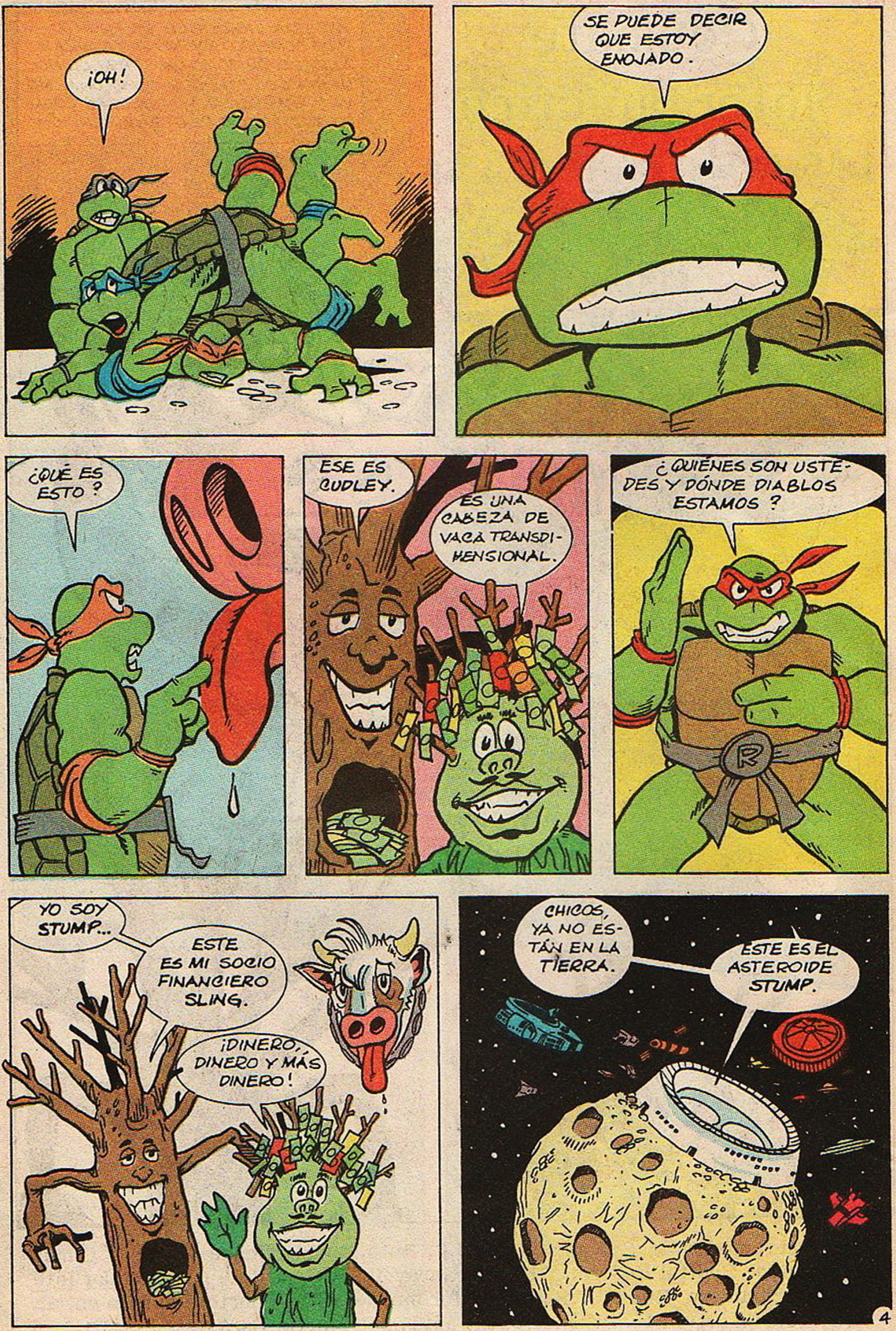
¡OH!
SE PUEDE DECIR QUE ESTOY ENOJADO.
¿QUÉ ES ESTO?
ESE ES CUDLEY.
ES UNA CABEZA DE VACA TRANSDIMENSIONAL.
¿QUIÉNES SON USTEDES Y DÓNDE DIABLOS ESTAMOS?
YO SOY STUMP...
ESTE ES MI SOCIO FINANCIERO SLING.
¡DINERO, DINERO Y MÁS DINERO!
CHICOS, YA NO ESTÁN EN LA TIERRA.
ESTE ES EL ASTEROIDE STUMP.

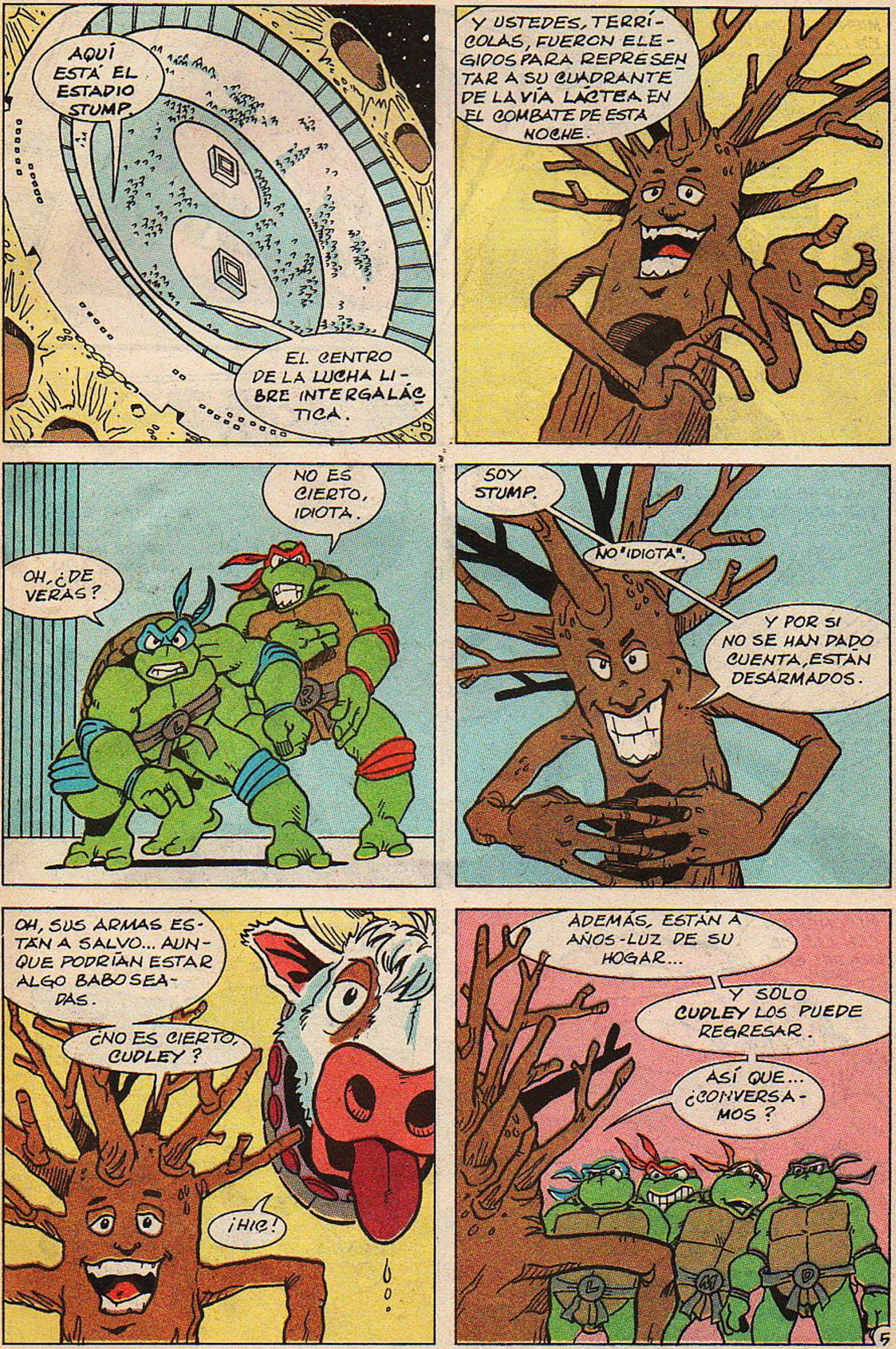

AQUÍ ESTÁ EL ESTADIO STUMP.
EL CENTRO DE LA LUCHA LIBRE INTERGALÁCTICA.
Y USTEDES, TERRÍCOLAS, FUERON ELEGIDOS PARA REPRESENTAR A SU CUADRANTE DE LA VÍA LÁCTEA EN EL COMBATE DE ESTA NOCHE.
NO ES CIERTO, IDIOTA.
OH, ¿DE VERAS?
SOY STUMP.
NO "IDIOTA".
Y POR SI NO SE HAN DADO CUENTA, ESTÁN DESARMADOS.
OH, SUS ARMAS ESTÁN A SALVO... AUNQUE PODRÍAN ESTAR ALGO BABOSEADAS.
¿NO ES CIERTO, CUDLEY?
¡HIC!
ADEMÁS, ESTÁN A AÑOS-LUZ DE SU HOGAR...
Y SOLO CUDLEY LOS PUEDE REGRESAR.
ASÍ QUE... ¿CONVERSAMOS?

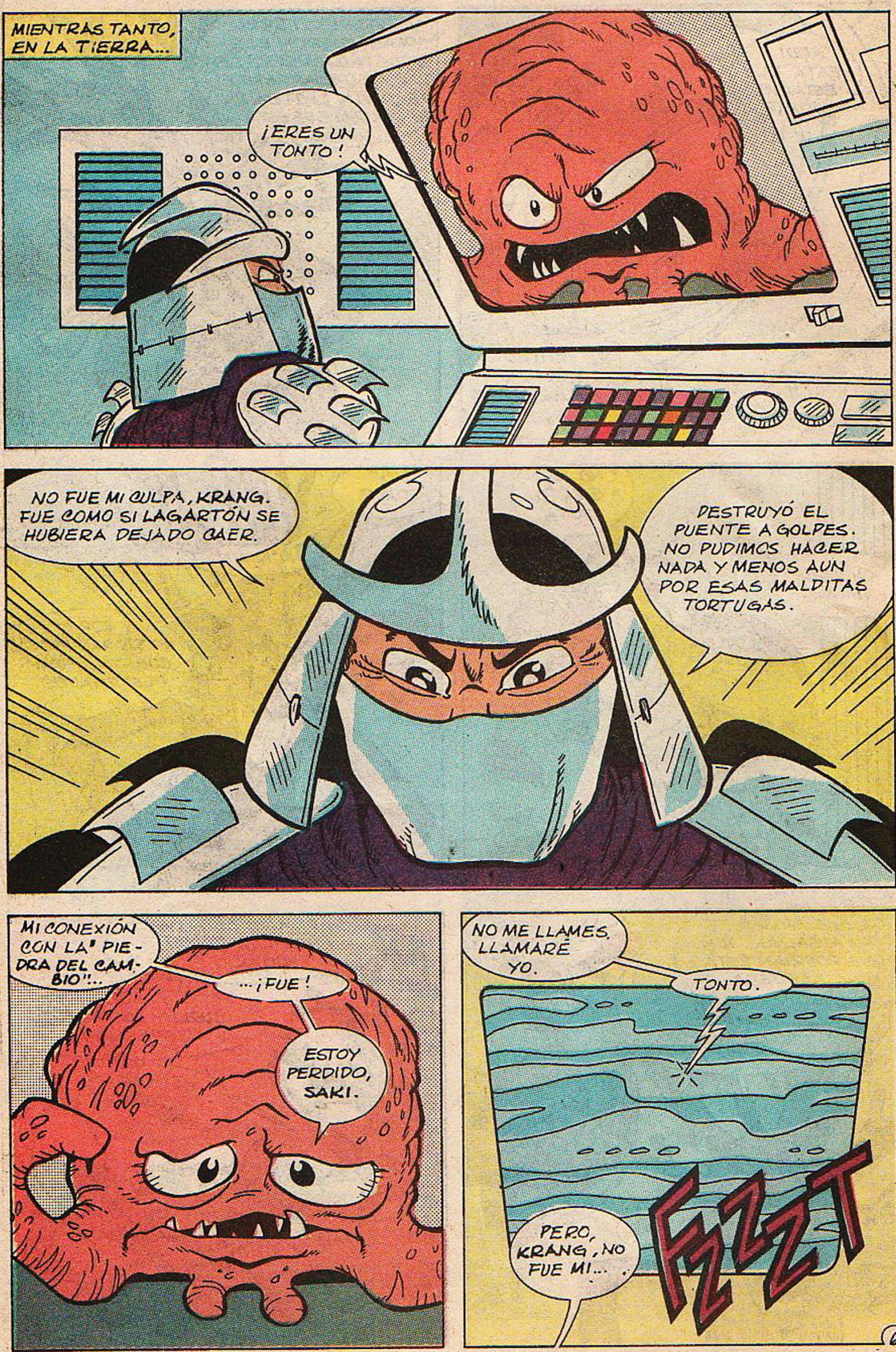

MIENTRAS TANTO, EN LA TIERRA...
¡ERES UN TONTO!
NO FUE MI CULPA, KRANG. FUE COMO SI LAGARTÓN SE HUBIERA DEJADO CAER.
DESTRUYÓ EL PUENTE A GOLPES. NO PUDIMOS HACER NADA Y MENOS AUN POR ESAS MALDITAS TORTUGAS.
MI CONEXIÓN CON LA" PIEDRA DEL CAMBIO"...
...¡FUE!
ESTOY PERDIDO, SAKI.
NO ME LLAMES. LLAMARÉ YO.
TONTO.
PERO, KRANG, NO FUE MI...
FZZZT

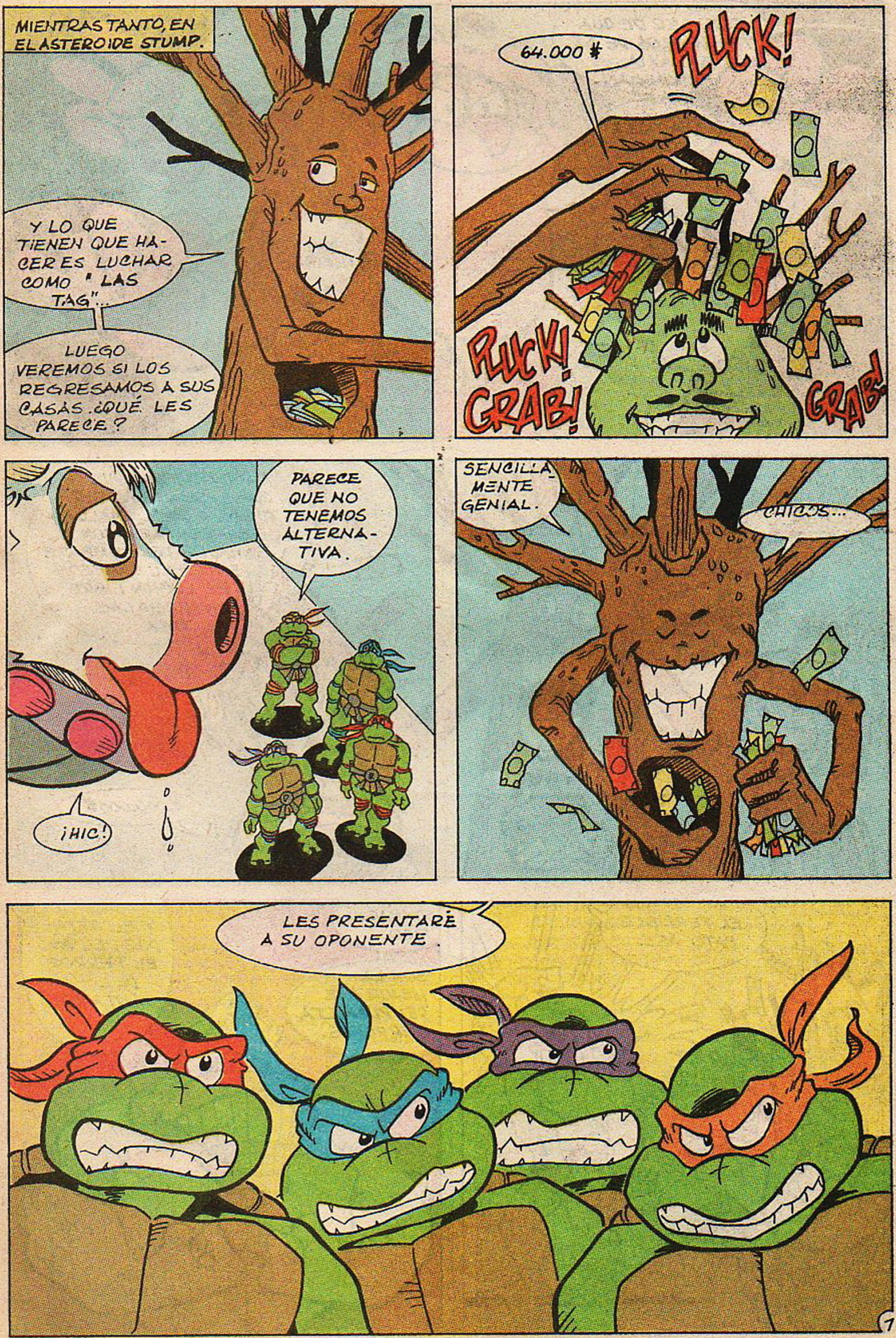
MIENTRAS TANTO, EN EL ASTEROIDE STUMP.
Y LO QUE TIENEN QUE HACER ES LUCHAR COMO " LAS TAG"...
LUEGO VEREMOS SI LOS REGRESAMOS A SUS CASAS. ¿QUÉ LES PARECE?
64.000 $
PLUCK!
PLUCK!
GRAB!
GRAB!
PARECE QUE NO TENEMOS ALTERNATIVA.
¡HIC!
SENCILLAMENTE GENIAL.
CHICOS...
LES PRESENTARÉ A SU OPONENTE.

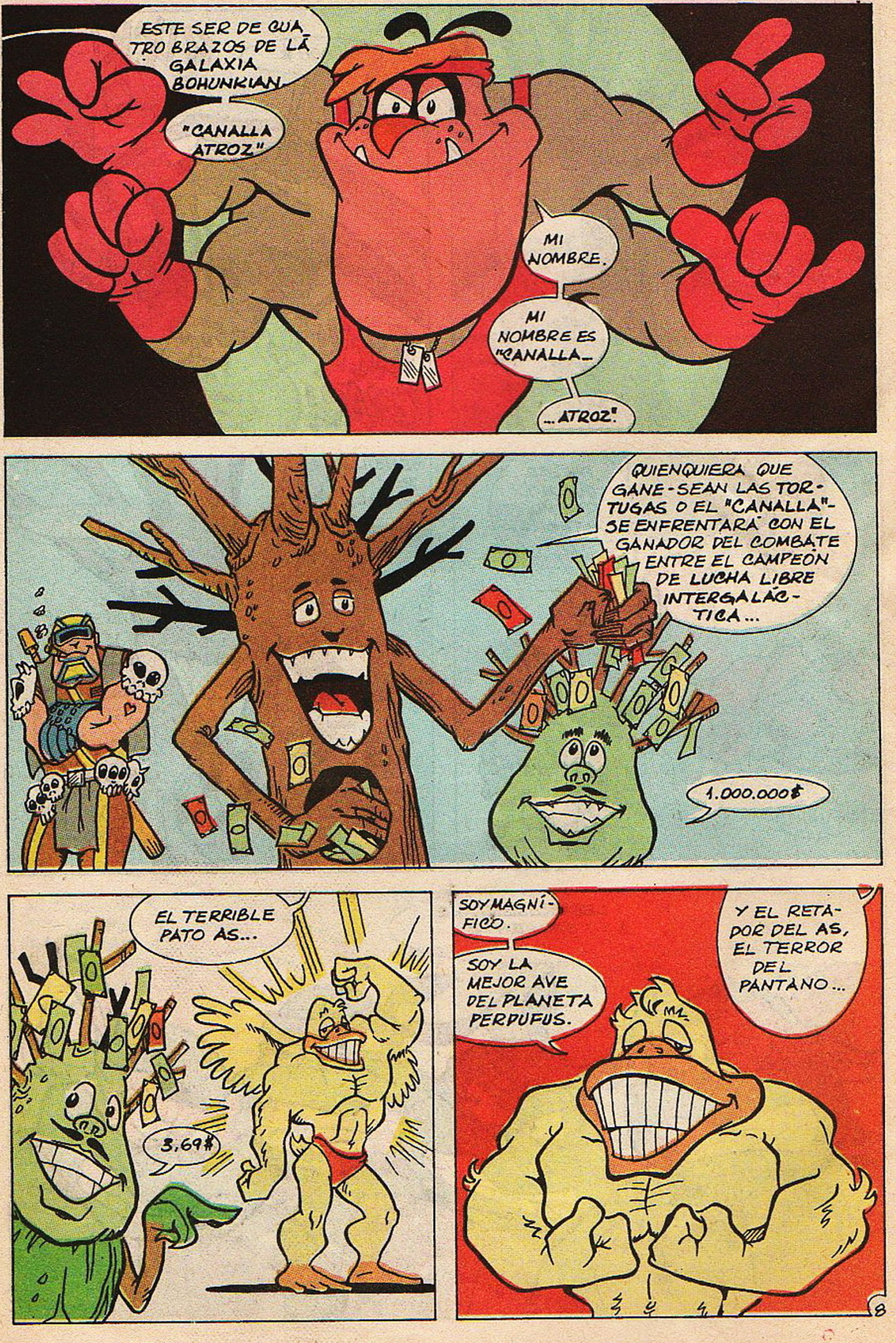

ESTE SER DE CUATRO BRAZOS DE LA GALAXIA BOHUNKIAN...
"CANALLA ATROZ"
MI NOMBRE.
MI NOMBRE ES "CANALLA...
...ATROZ".
QUIENQUIERA QUE GANE -SEAN LAS TORTUGAS O EL "CANALLA"- SE ENFRENTARÁ CON EL GANADOR DEL COMBATE ENTRE EL CAMPEÓN DE LUCHA LIBRE INTERGALÁCTICA...
1.000.000$
EL TERRIBLE PATO AS...
3,69$
SOY MAGNÍFICO.
SOY LA MEJOR AVE DEL PLANETA PERPUFUS.
Y EL RETADOR DEL AS, EL TERROR DEL PANTANO...

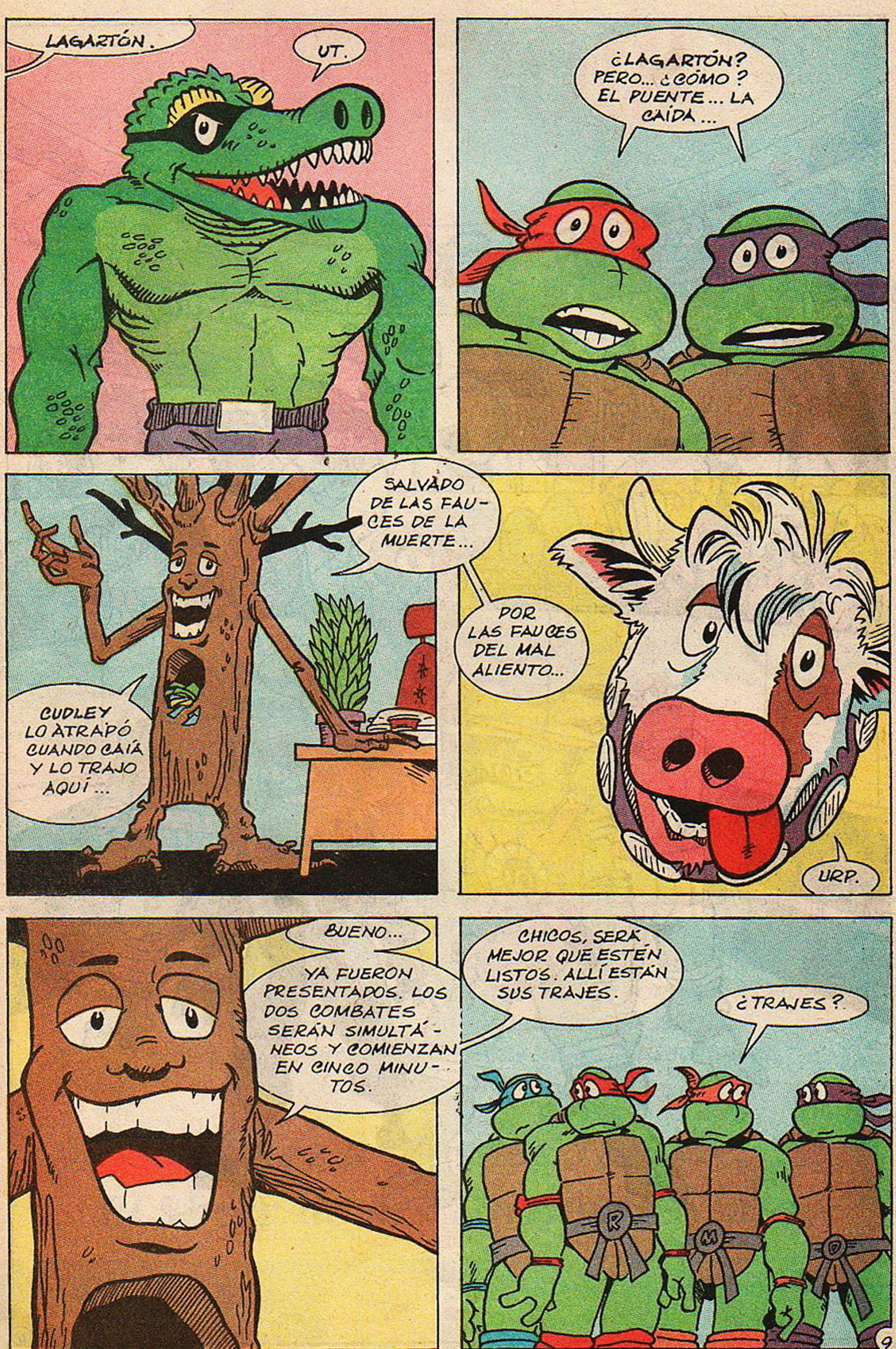
LAGARTÓN.
UT.
¿LAGARTÓN? PERO... ¿CÓMO? EL PUENTE... LA CAÍDA...
CUDLEY LO ATRAPÓ CUANDO CAÍA Y LO TRAJO AQUÍ...
SALVADO DE LAS FAUCES DE LA MUERTE...
POR LAS FAUCES DEL MAL ALIENTO...
URP.
BUENO...
YA FUERON PRESENTADOS. LOS DOS COMBATES SERÁN SIMULTÁ-NEOS Y COMIENZAN EN CINCO MINU-TOS.
CHICOS, SERÁ MEJOR QUE ESTÉN LISTOS. ALLÍ ESTÁN SUS TRAJES.
¿TRAJES?
R
M
D
9

Un show súper moderno

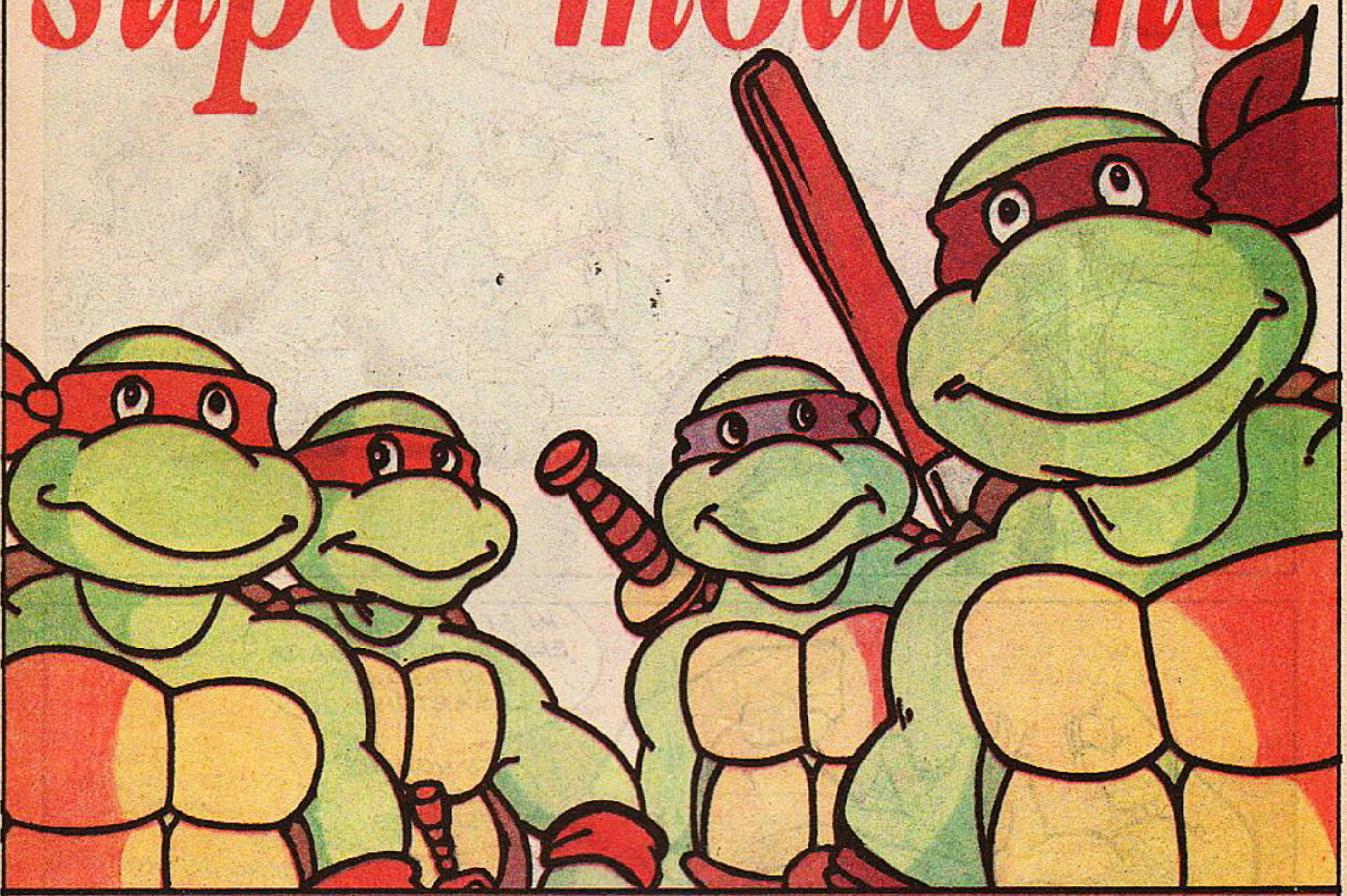

El Show de las Tortugas Ninja, el show más moderno de la televisión.
Porque tiene mágicos decorados. Juegos re-divertidos.
Movidos musicales. Cuatro chicas que bailan con todo el ritmo.
La frescura de Adriano. La alegría de April.
Y por supuesto, los dibujos de tus amigas las tortugas.

Lunes a viernes 18 hs.

El Show de las Tortugas Ninja

muy bueno

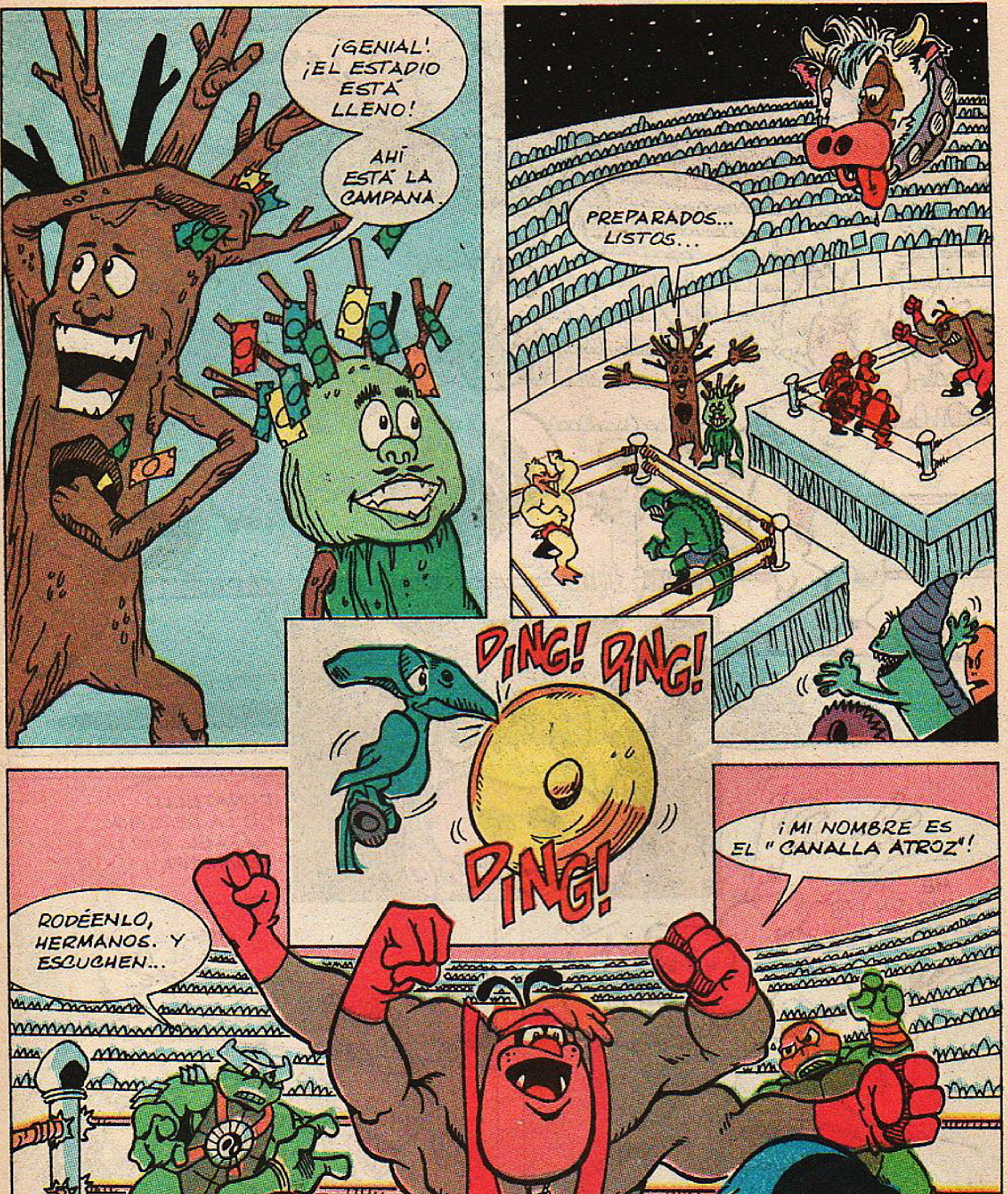
¡GENIAL! ¡EL ESTADIO ESTÁ LLENO!
AHÍ ESTÁ LA CAMPANA.
PREPARADOS... LISTOS...
DING! DING!
DING!
¡MI NOMBRE ES EL "CANALLA ATROZ"!
RODÉENLO, HERMANOS. Y ESCUCHEN...
12

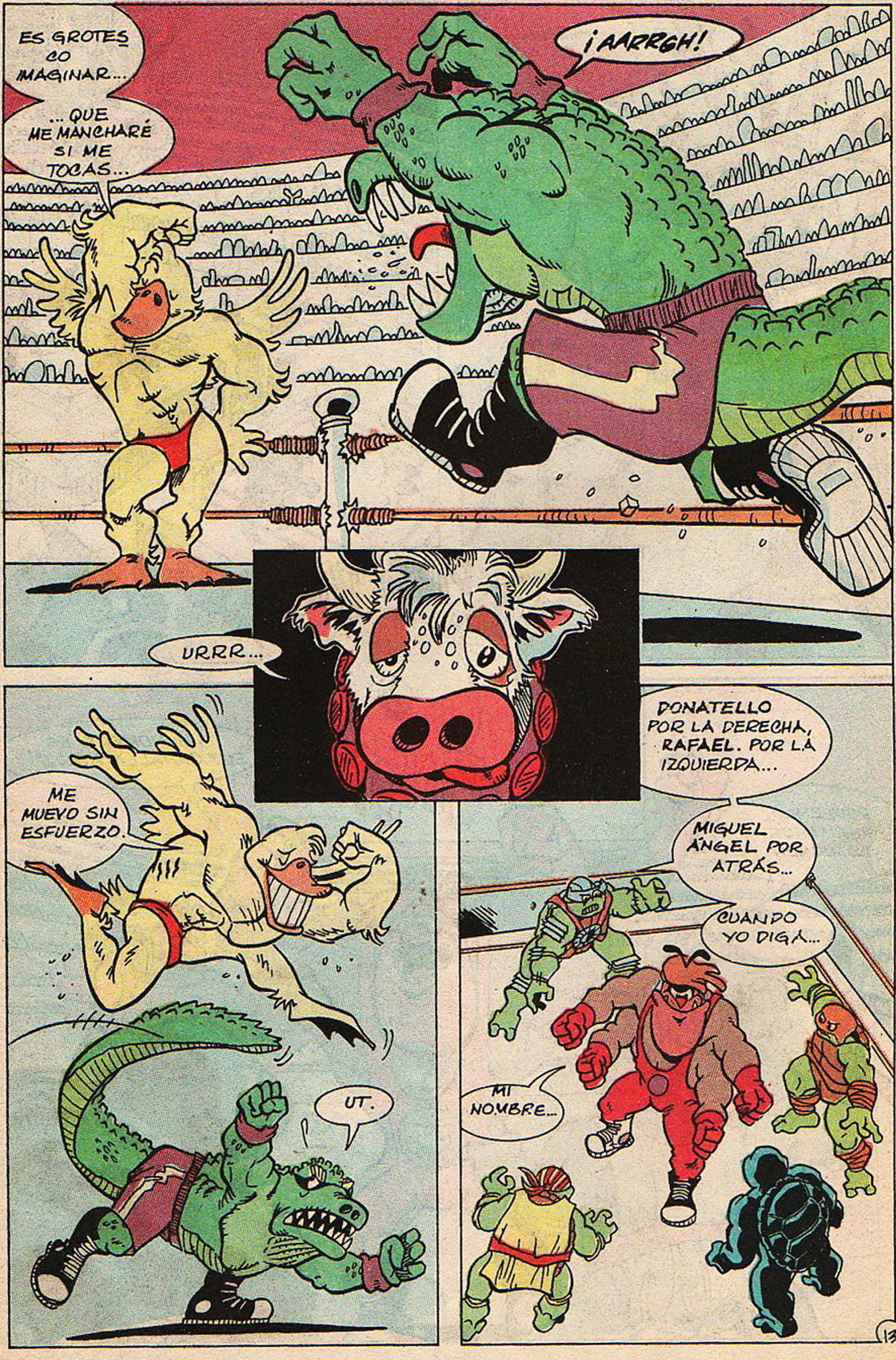
ES GROTESCO IMAGINAR...
...QUE ME MANCHARÉ SI ME TOCAS...
¡AARRGH!
URRR...
ME MUEVO SIN ESFUERZO.
UT.
DONATELLO POR LA DERECHA, RAFAEL. POR LA IZQUIERDA...
MIGUEL ÁNGEL POR ATRÁS...
CUANDO YO DIGA...
MI NOMBRE...

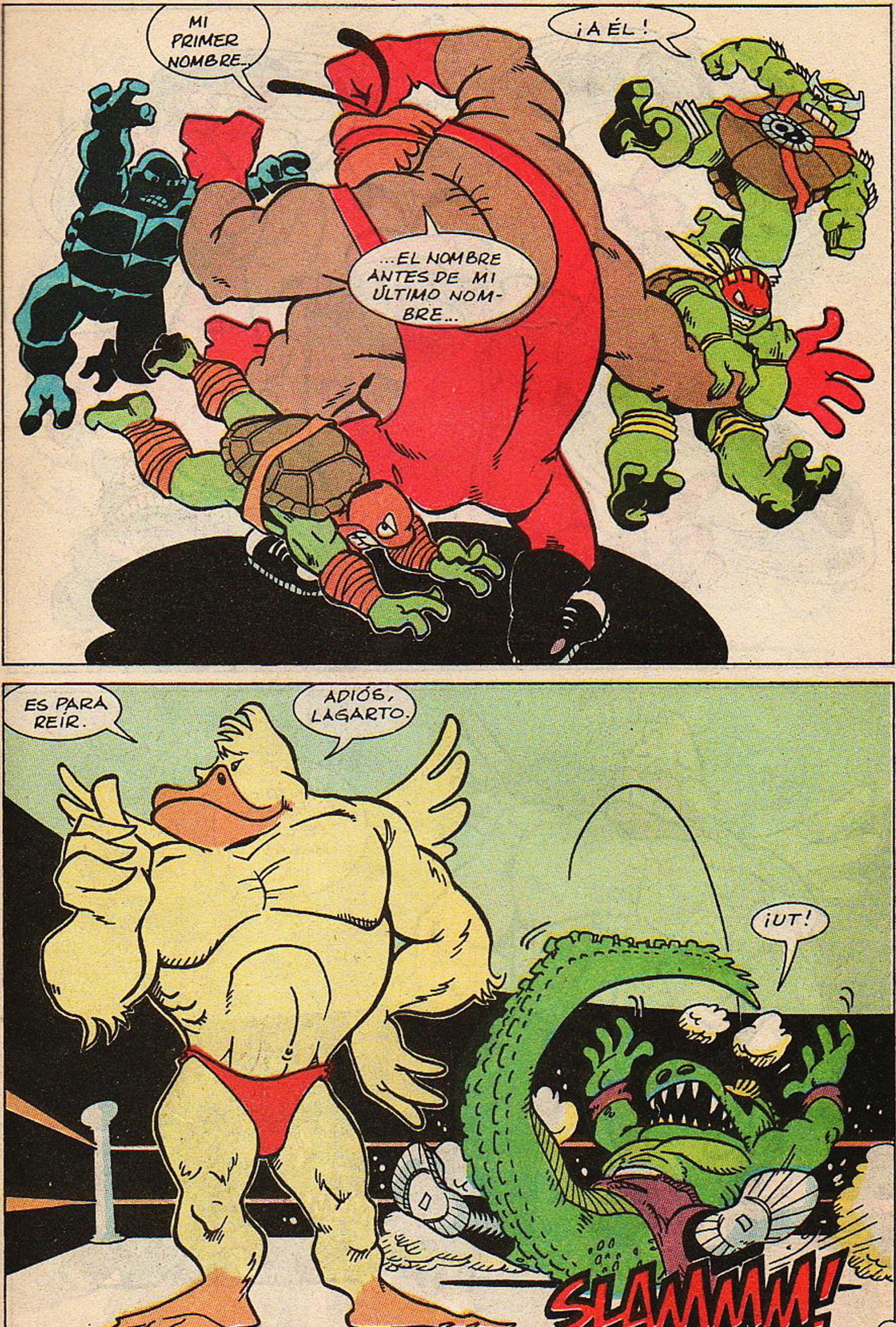
MI PRIMER NOMBRE...
¡A ÉL!
...EL NOMBRE ANTES DE MI ÚLTIMO NOMBRE...
ES PARA REIR.
ADIÓS, LAGARTO.
¡UT!
SLAMMM!

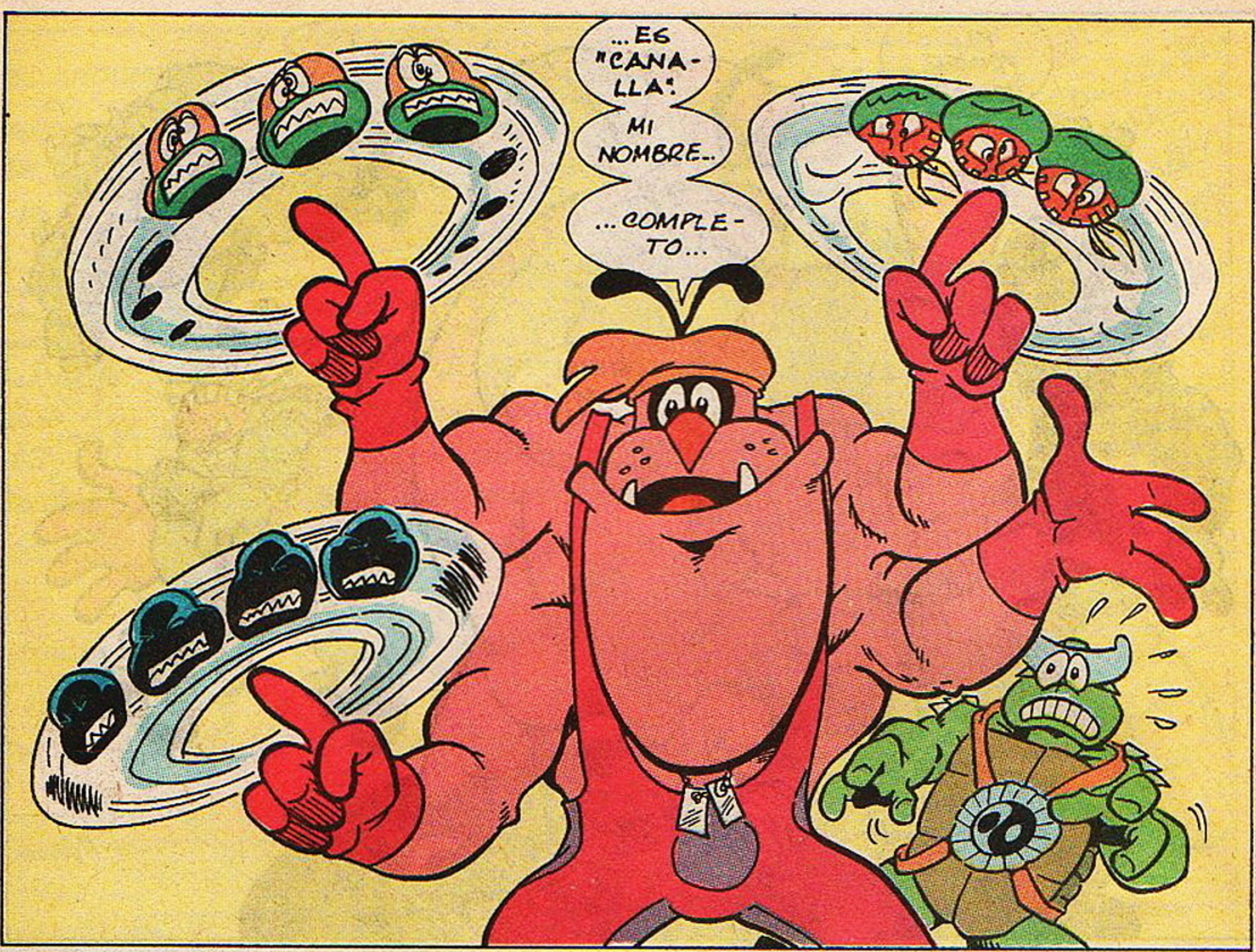
...ES "CANALLA". MI NOMBRE... ...COMPLETO...

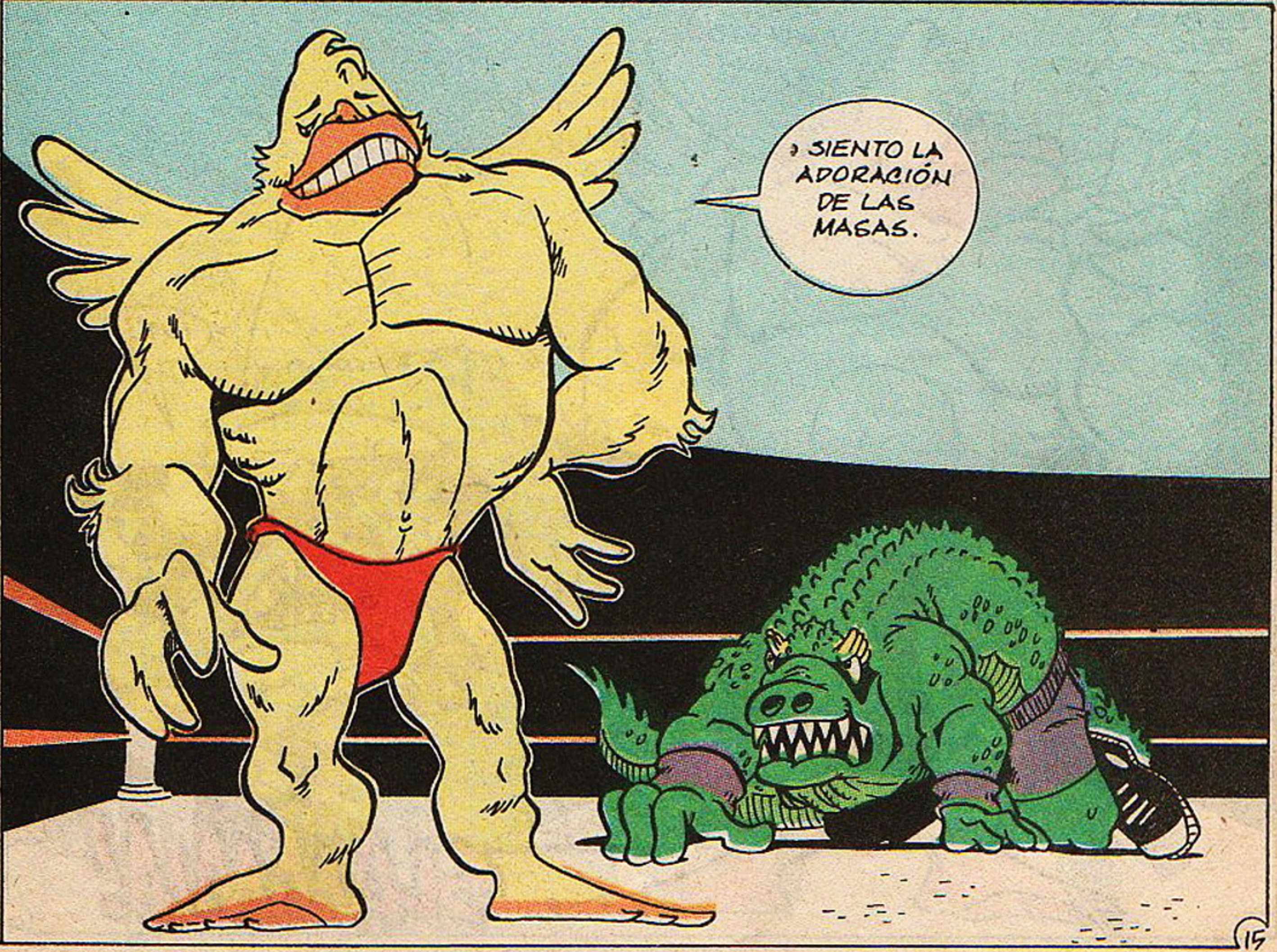
¡SIENTO LA ADORACIÓN DE LAS MASAS.

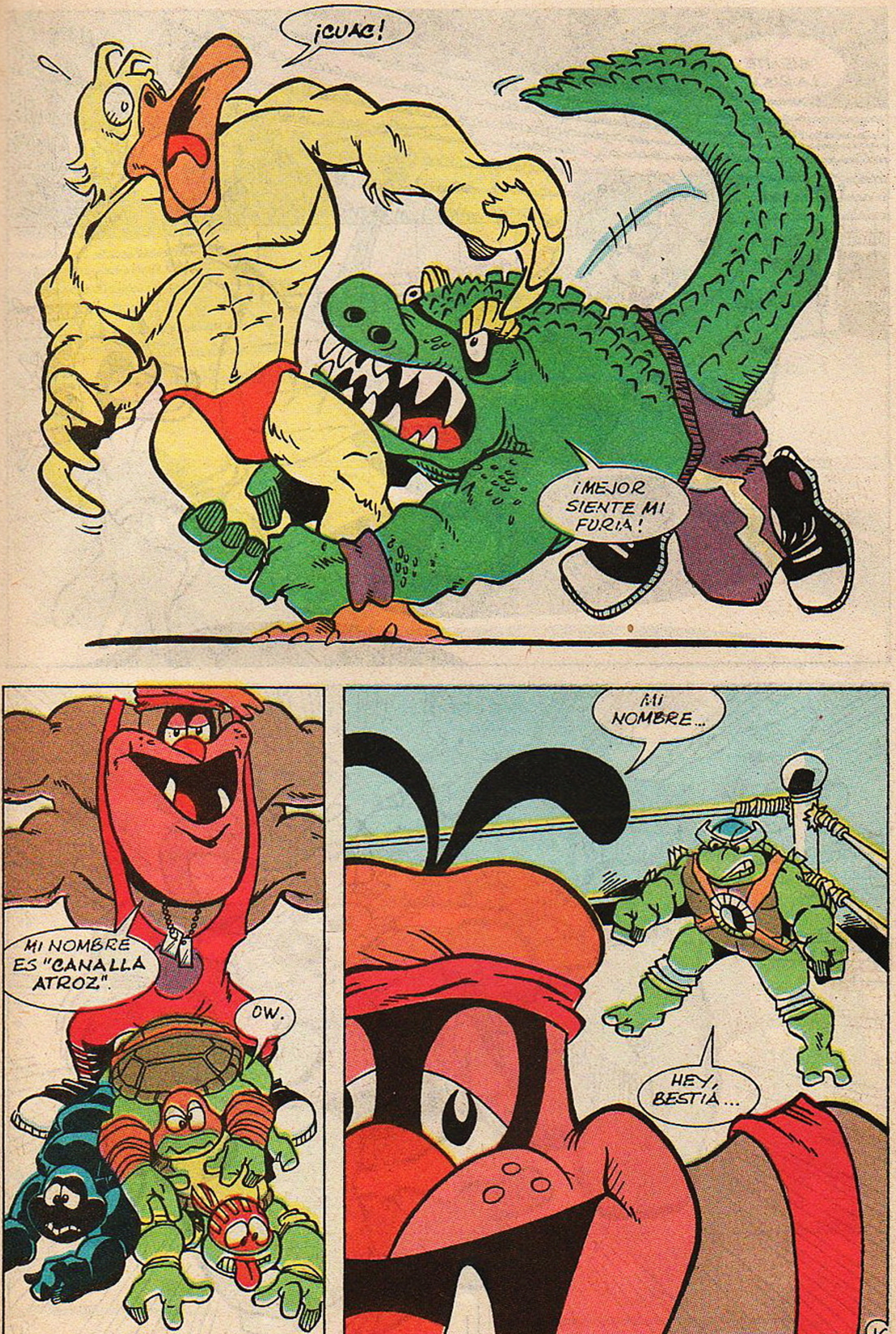
¡CUAC!
¡MEJOR SIENTE MI FURIA!
MI NOMBRE ES "CANALLA ATROZ".
OW.
MI NOMBRE...
HEY, BESTIA...

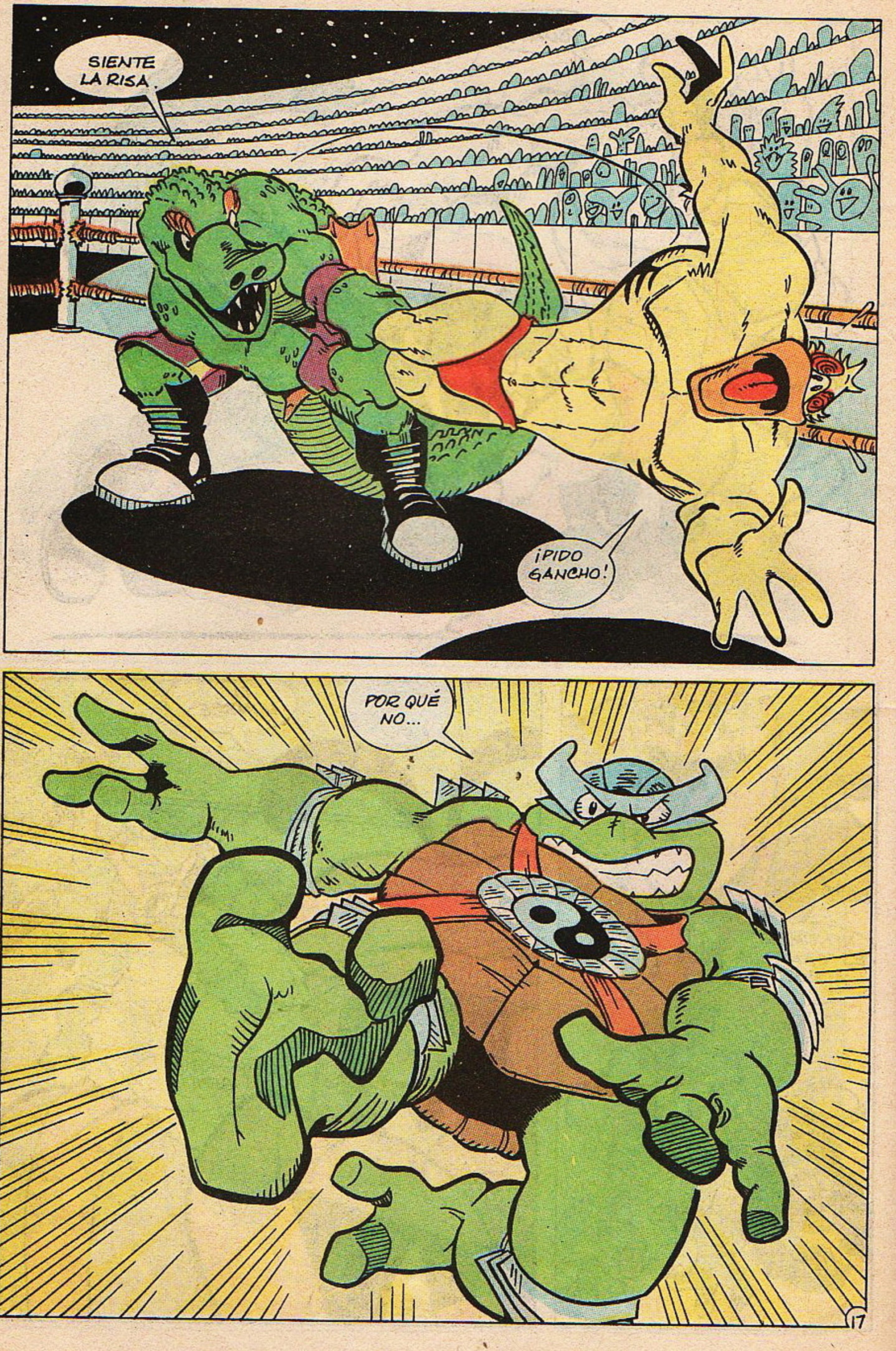
SIENTE LA RISA.
¡PIDO GANCHO!
POR QUÉ NO...

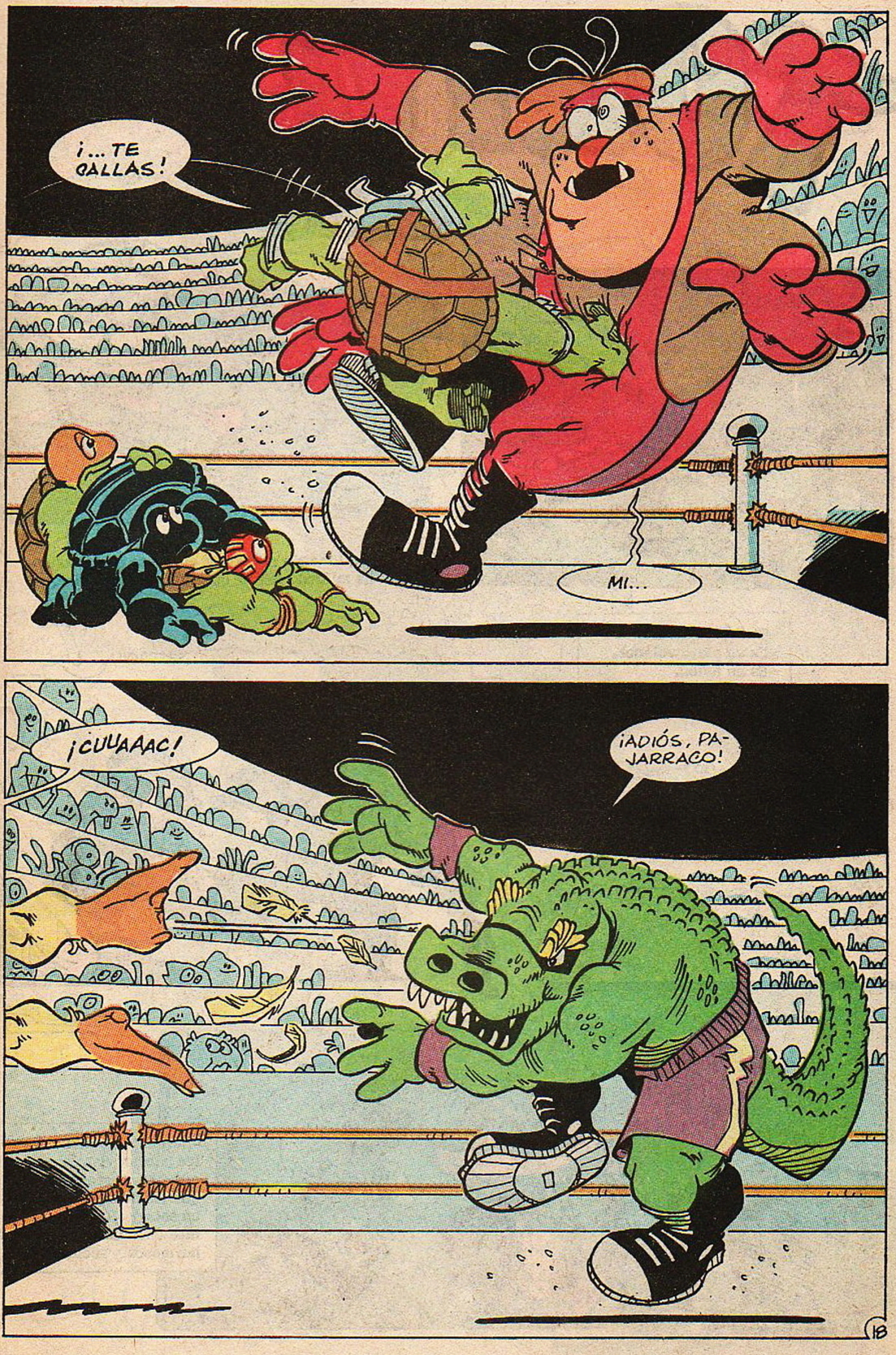
¡...TE CALLAS!
MI...
¡CUUAAAC!
¡ADIÓS, PAJARRACO!
18

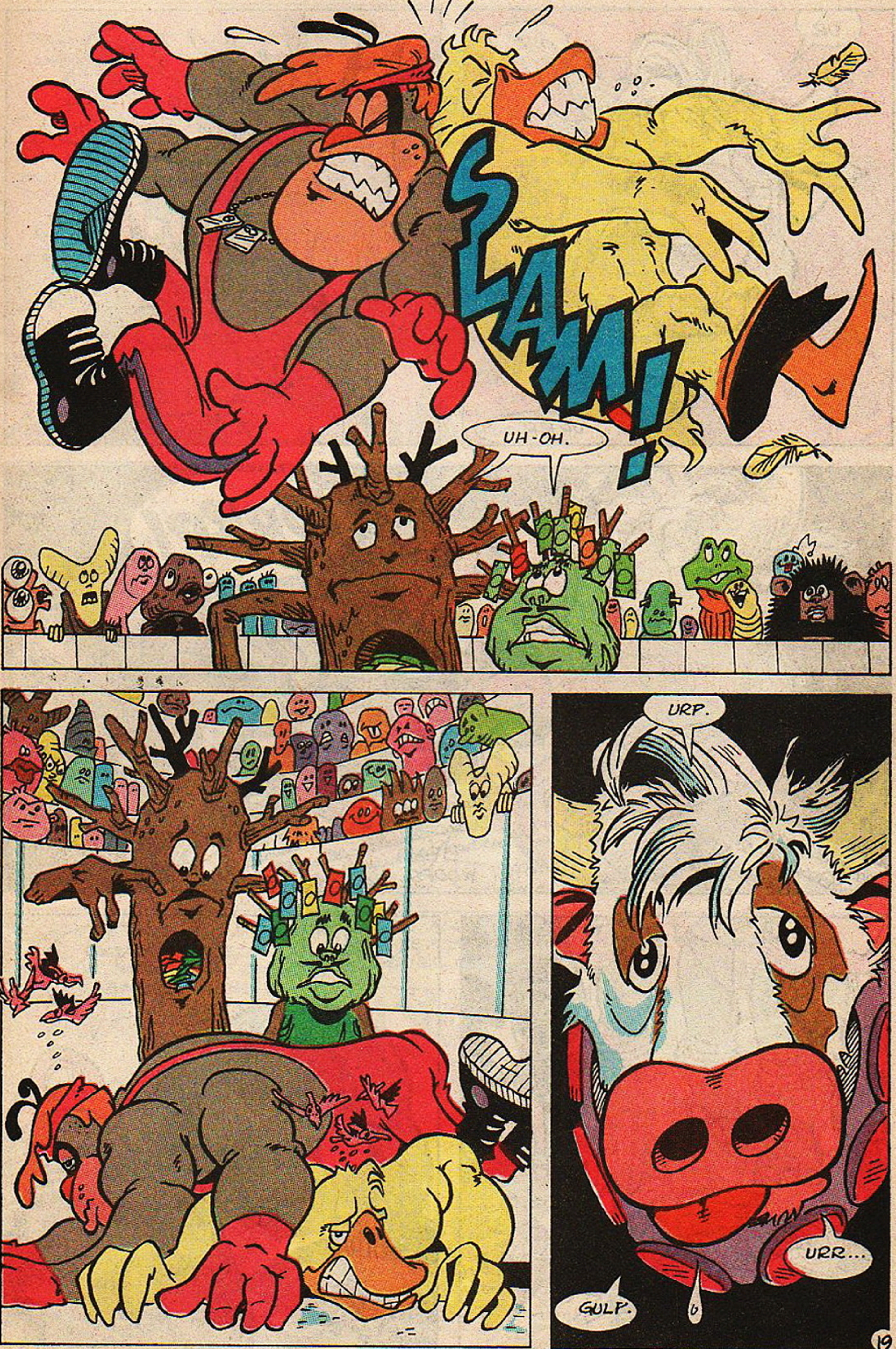
SLAM!
UH-OH.
URP.
URR...
GULP.

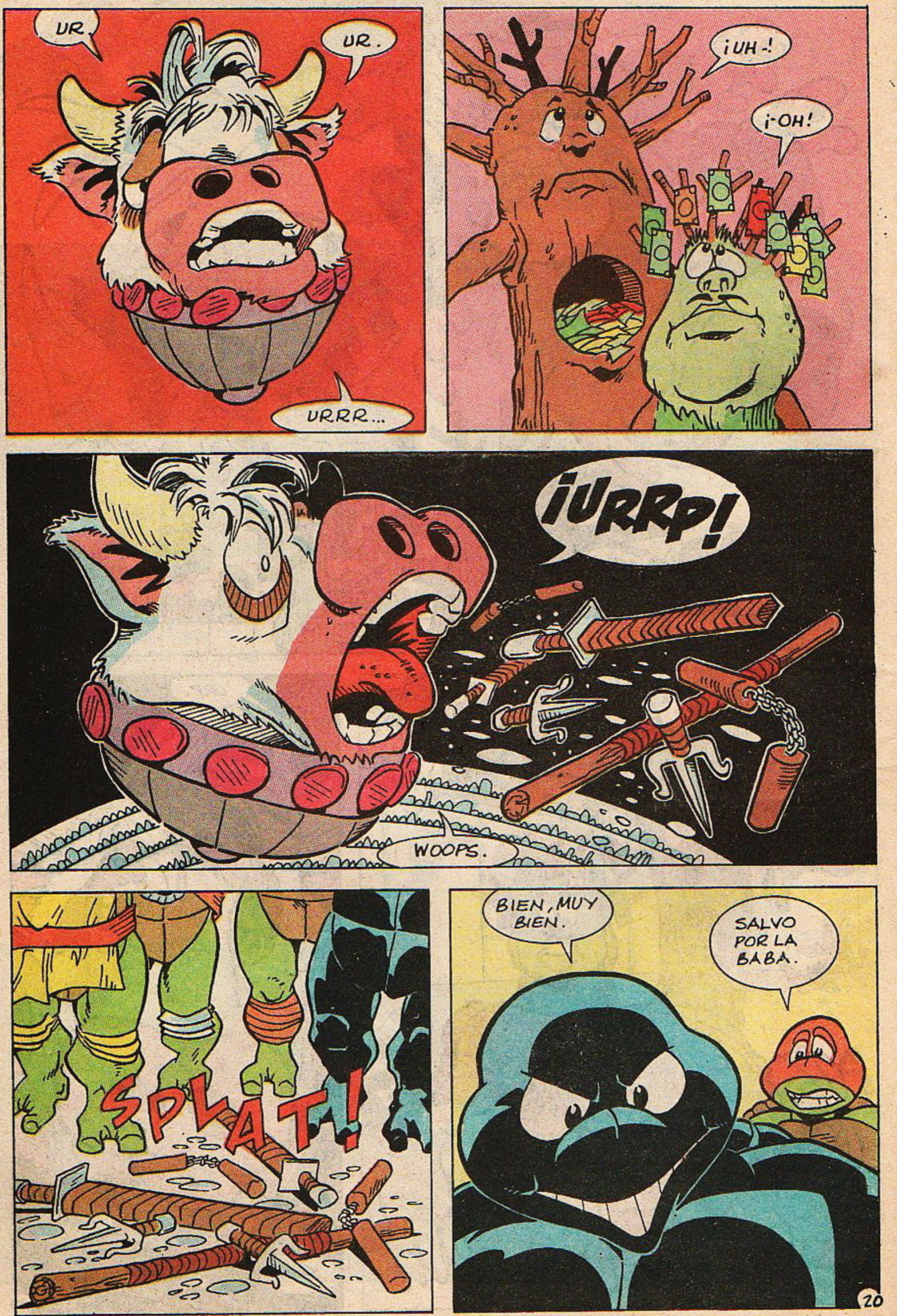
UR.
UR.
URRR...
¡UH-!
¡-OH!
¡URRP!
WOOPS.
SPLAT!
BIEN, MUY BIEN.
SALVO POR LA BABA.

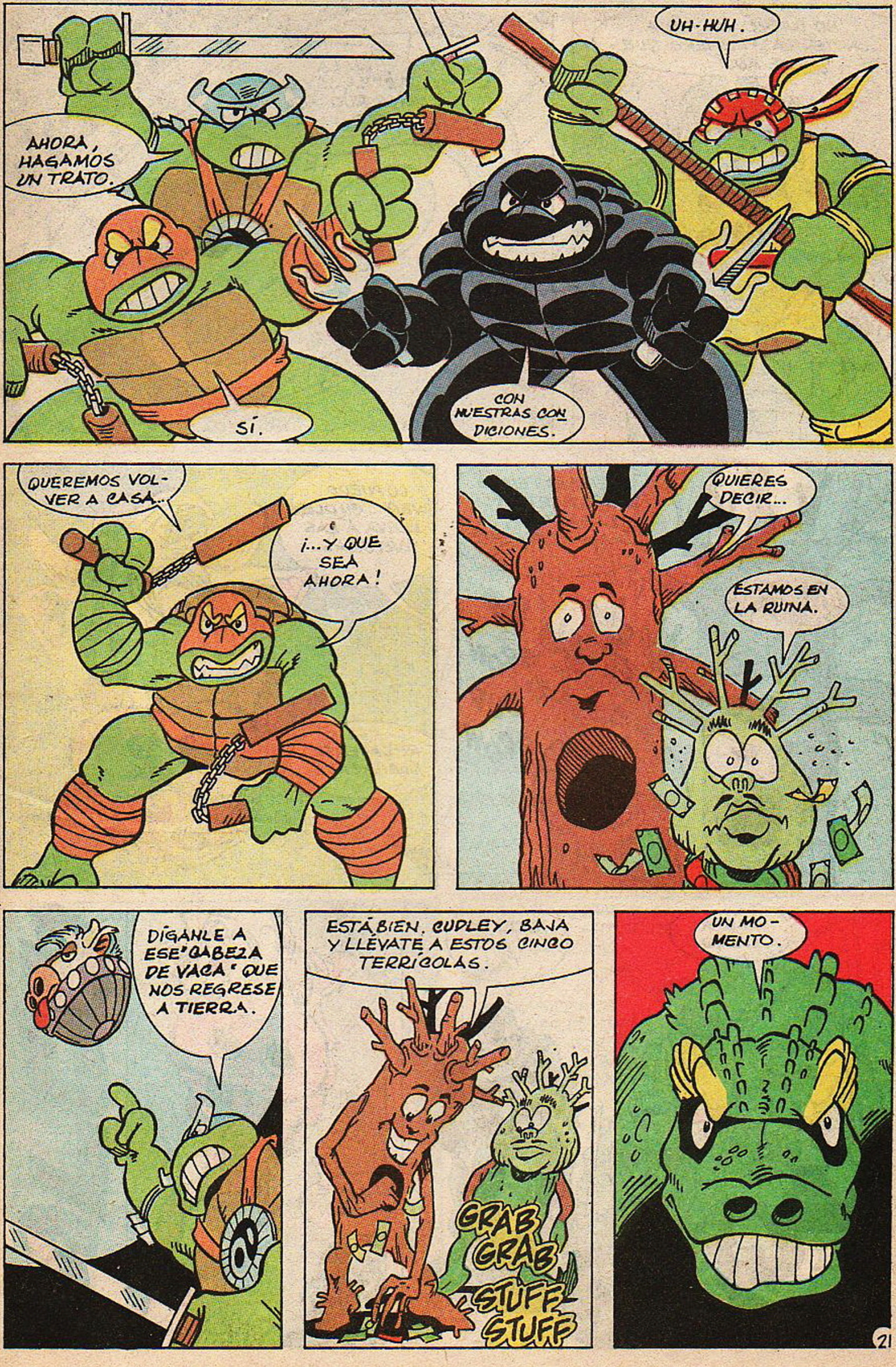
AHORA, HAGAMOS UN TRATO.
UH-HUH.
SÍ.
CON NUESTRAS CONDICIONES.
QUEREMOS VOLVER A CASA...
¡...Y QUE SEA AHORA!
QUIERES DECIR...
ESTAMOS EN LA RUINA.
DÍGANLE A ESE "CABEZA DE VACA" QUE NOS REGRESE A TIERRA.
ESTÁ BIEN. CUDLEY, BAJA Y LLÉVATE A ESTOS CINCO TERRÍCOLAS.
GRAB GRAB
STUFF STUFF
UN MOMENTO.
21

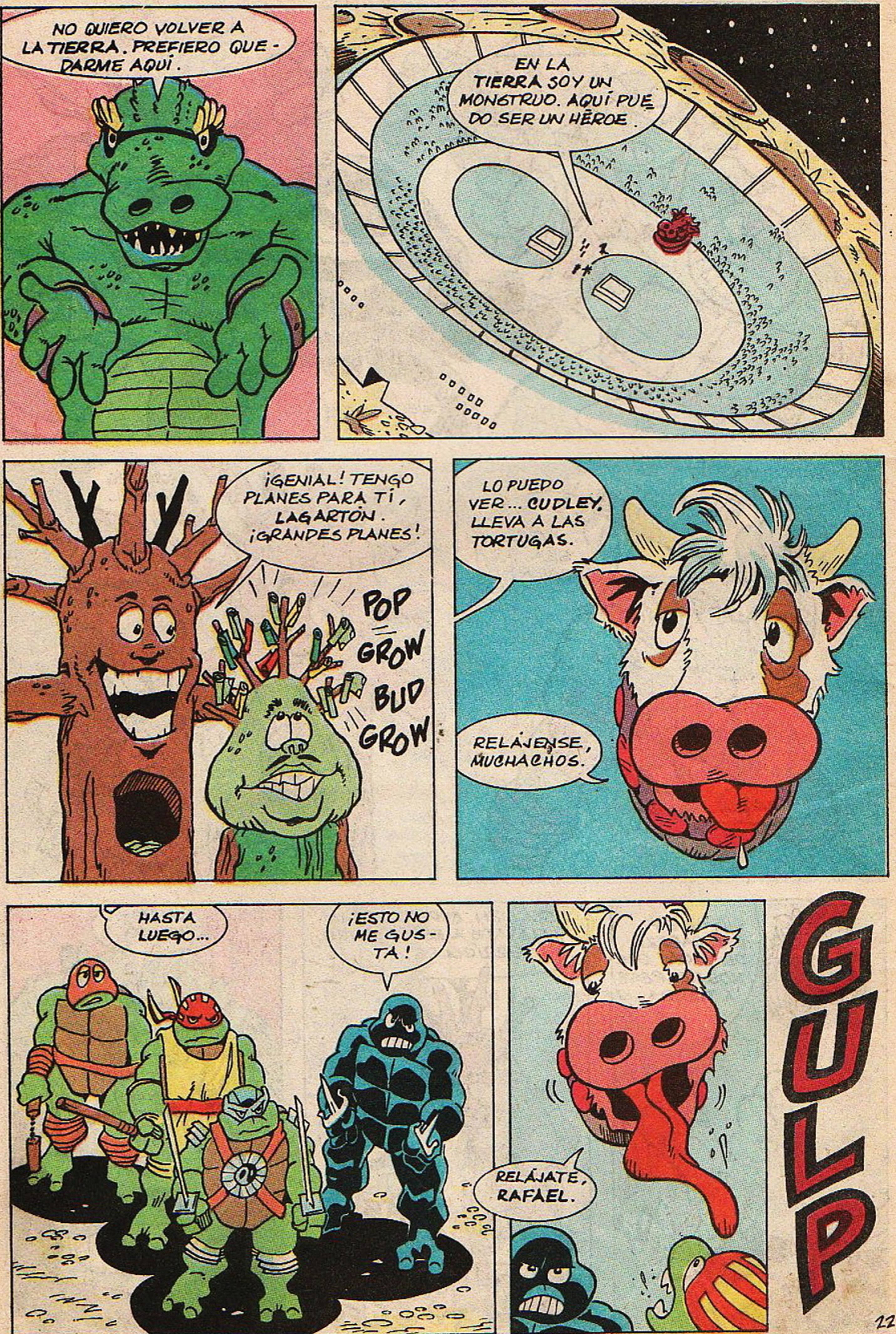
NO QUIERO VOLVER A LA TIERRA. PREFIERO QUE-DARME AQUÍ.
EN LA TIERRA SOY UN MONSTRUO. AQUÍ PUE DO SER UN HÉROE.
¡GENIAL! TENGO PLANES PARA TI, LAGARTÓN. ¡GRANDES PLANES!
POP
GROW
BUD
GROW
LO PUEDO VER... CUDLEY, LLEVA A LAS TORTUGAS.
RELÁJENSE, MUCHACHOS.
HASTA LUEGO...
¡ESTO NO ME GUS-TA!
RELÁJATE, RAFAEL.
GULP

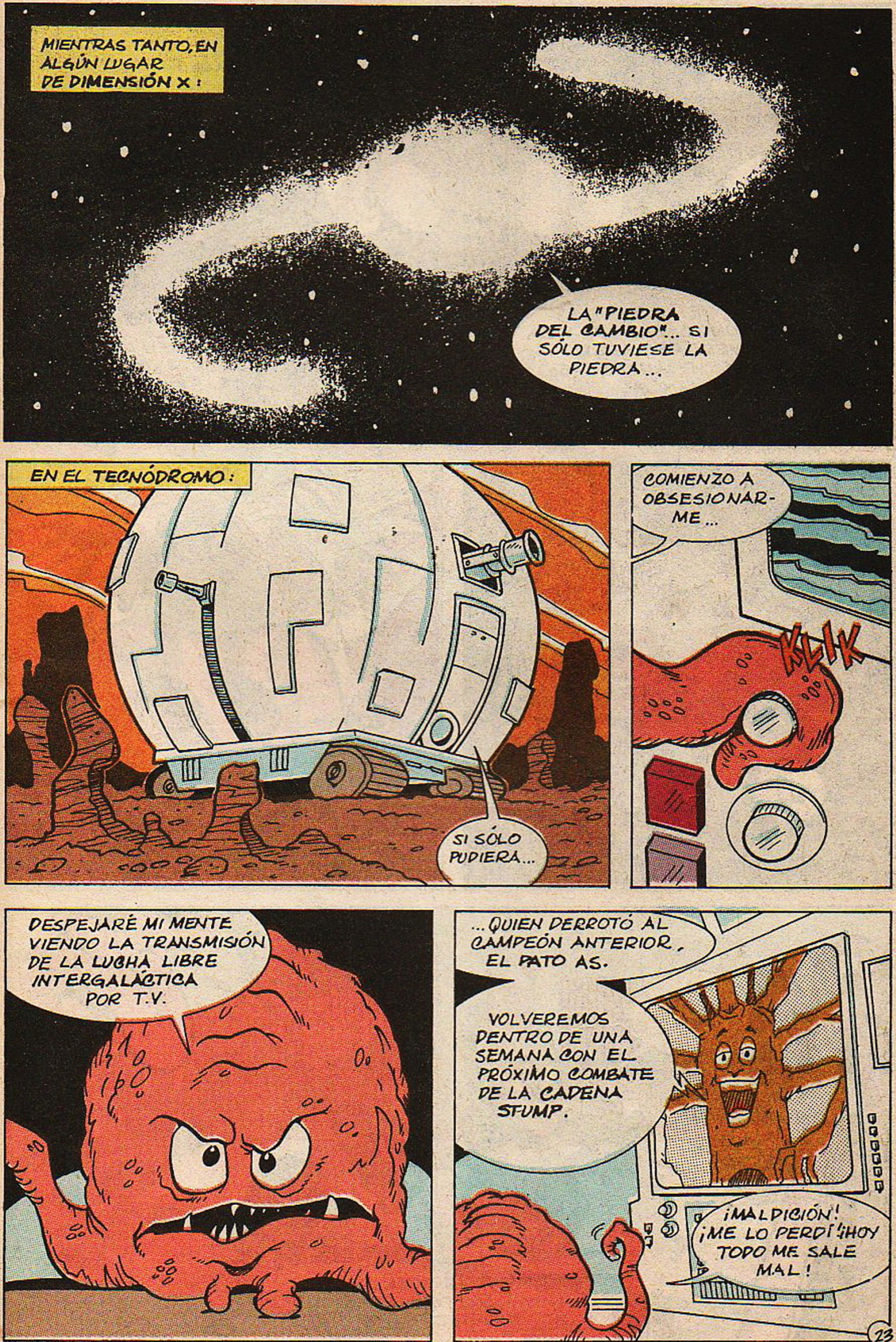

MIENTRAS TANTO, EN ALGÚN LUGAR DE DIMENSIÓN X:
LA "PIEDRA DEL CAMBIO"... SI SÓLO TUVIESE LA PIEDRA...
EN EL TECNÓDROMO:
SI SÓLO PUDIERA...
COMIENZO A OBSESIONARME...
KLIK
DESPEJARÉ MI MENTE VIENDO LA TRANSMISIÓN DE LA LUCHA LIBRE INTERGALÁCTICA POR T.V.
...QUIEN DERROTÓ AL CAMPEÓN ANTERIOR, EL PATO AS.
VOLVEREMOS DENTRO DE UNA SEMANA CON EL PRÓXIMO COMBATE DE LA CADENA STUMP.
¡MALDICIÓN! ¡ME LO PERDÍ! ¡HOY TODO ME SALE MAL!

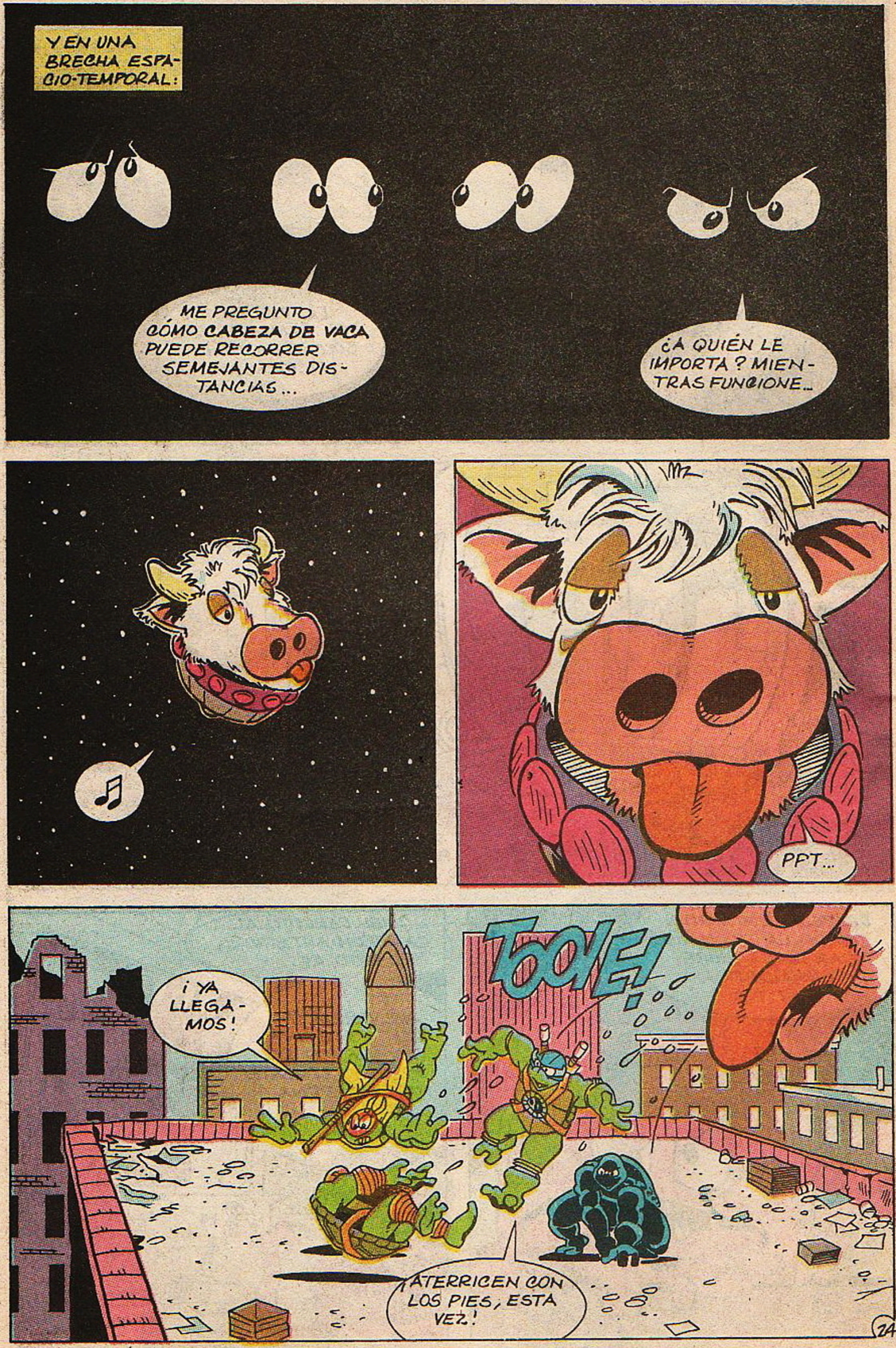
Y EN UNA BRECHA ESPACIO-TEMPORAL:
ME PREGUNTO CÓMO CABEZA DE VACA PUEDE RECORRER SEMEJANTES DISTANCIAS...
¿A QUIÉN LE IMPORTA? MIENTRAS FUNCIONE...
PPT...
TOOIE!
¡YA LLEGAMOS!
¡ATERRICEN CON LOS PIES, ESTA VEZ!

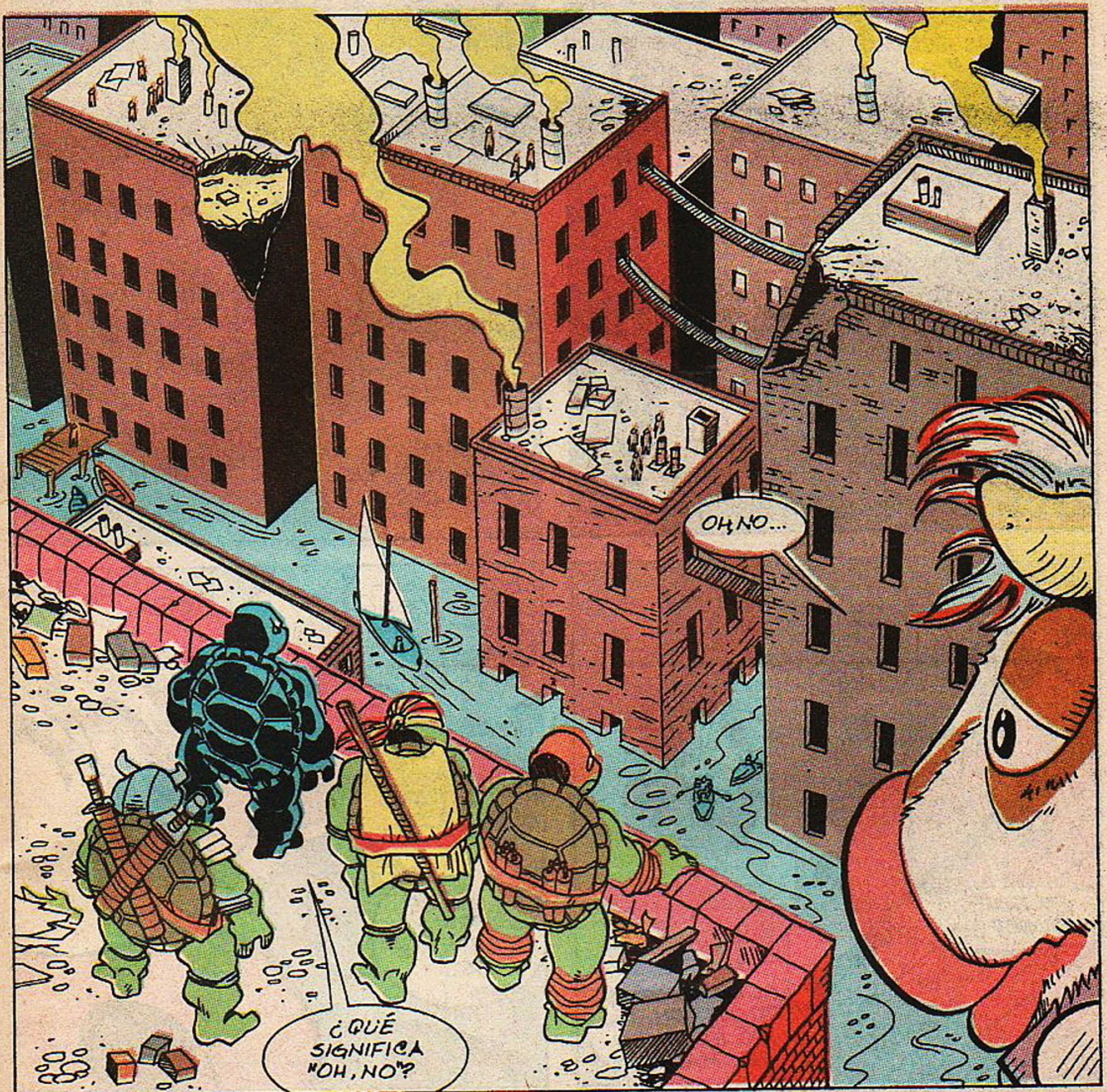
OH, NO...
¿QUÉ SIGNIFICA "OH, NO"?

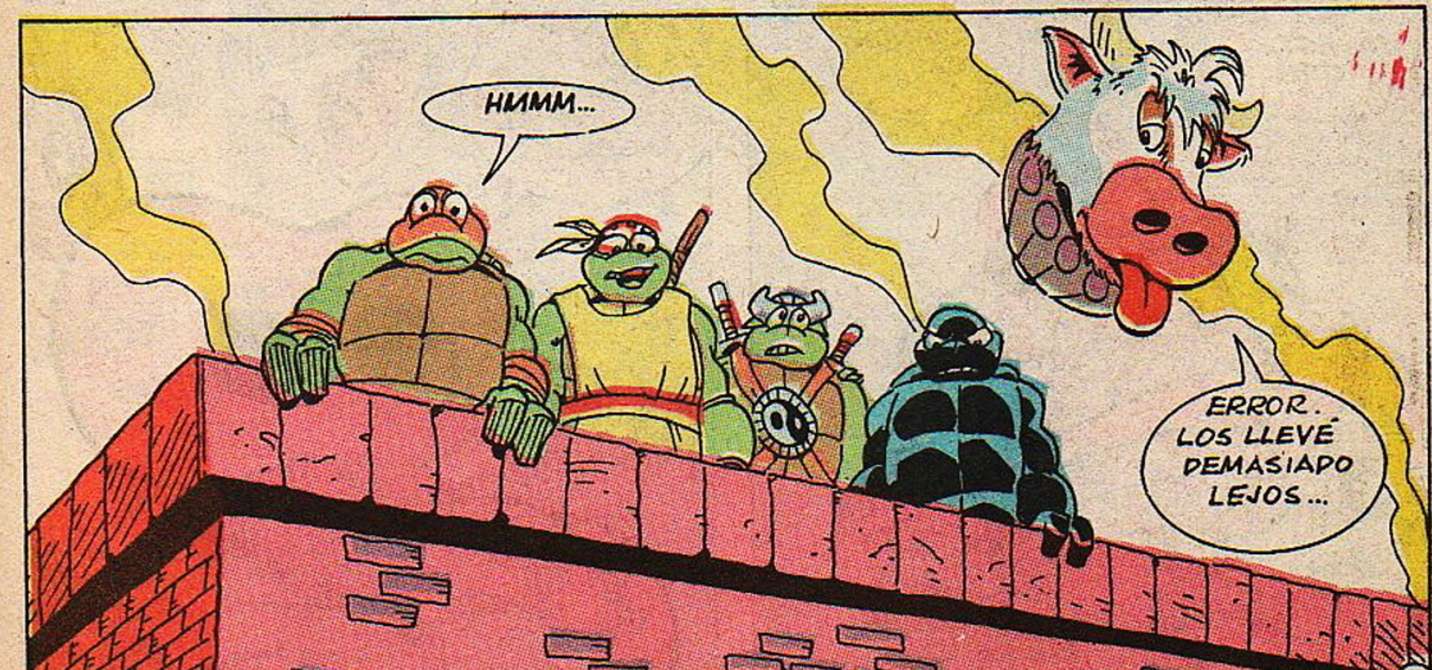
HMMM...
ERROR. LOS LLEVÉ DEMASIADO LEJOS...

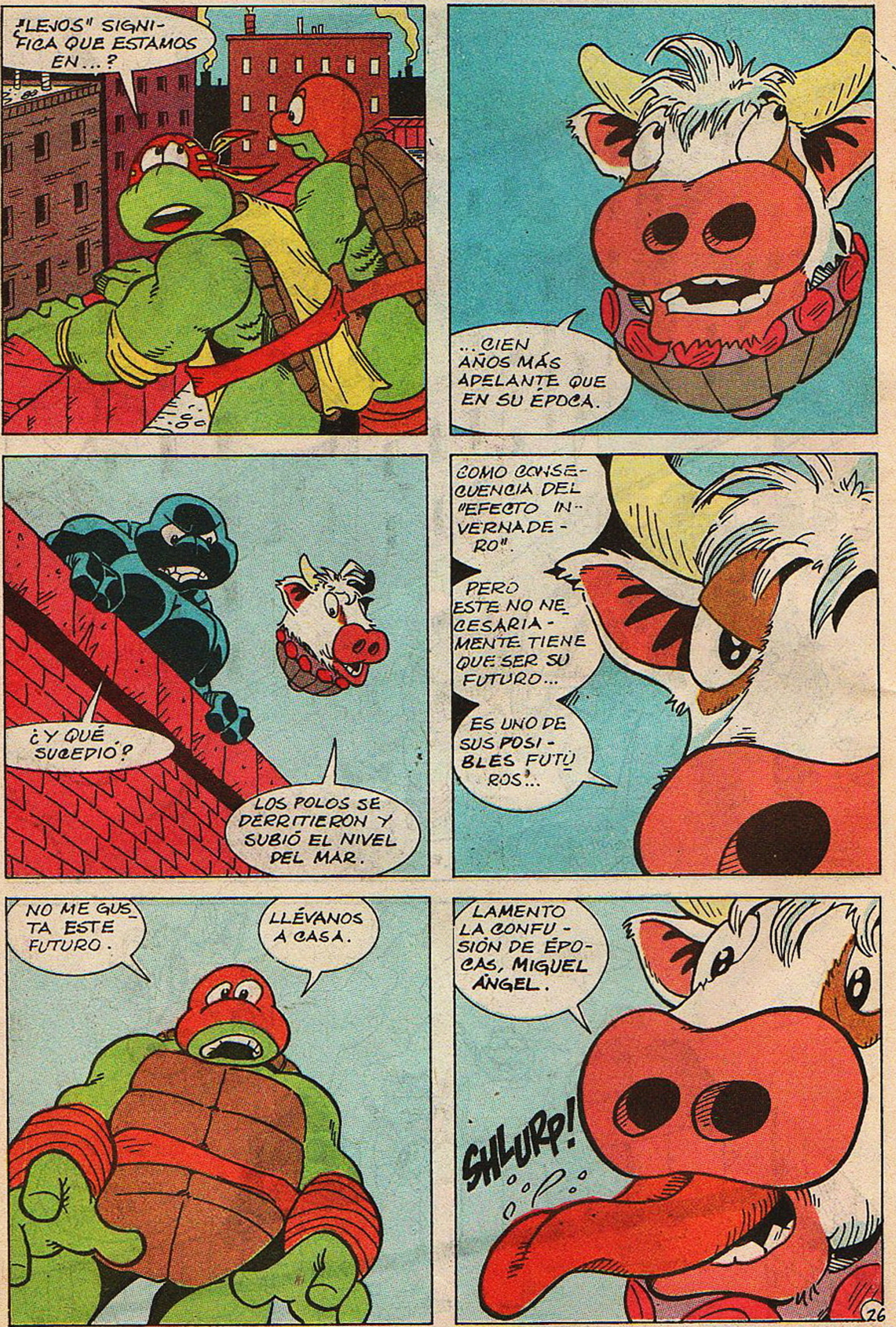

¿"LEJOS" SIGNIFICA QUE ESTAMOS EN...?
...CIEN AÑOS MÁS ADELANTE QUE EN SU ÉPOCA.
¿Y QUÉ SUCEDIÓ?
LOS POLOS SE DERRITIERON Y SUBIÓ EL NIVEL DEL MAR.
COMO CONSECUENCIA DEL "EFECTO INVERNADERO".
PERO ESTE NO NECESARIAMENTE TIENE QUE SER SU FUTURO...
ES UNO DE SUS POSIBLES FUTUROS...
NO ME GUSTA ESTE FUTURO.
LLÉVANOS A CASA.
LAMENTO LA CONFUSIÓN DE ÉPOCAS, MIGUEL ÁNGEL.
SHLURP!

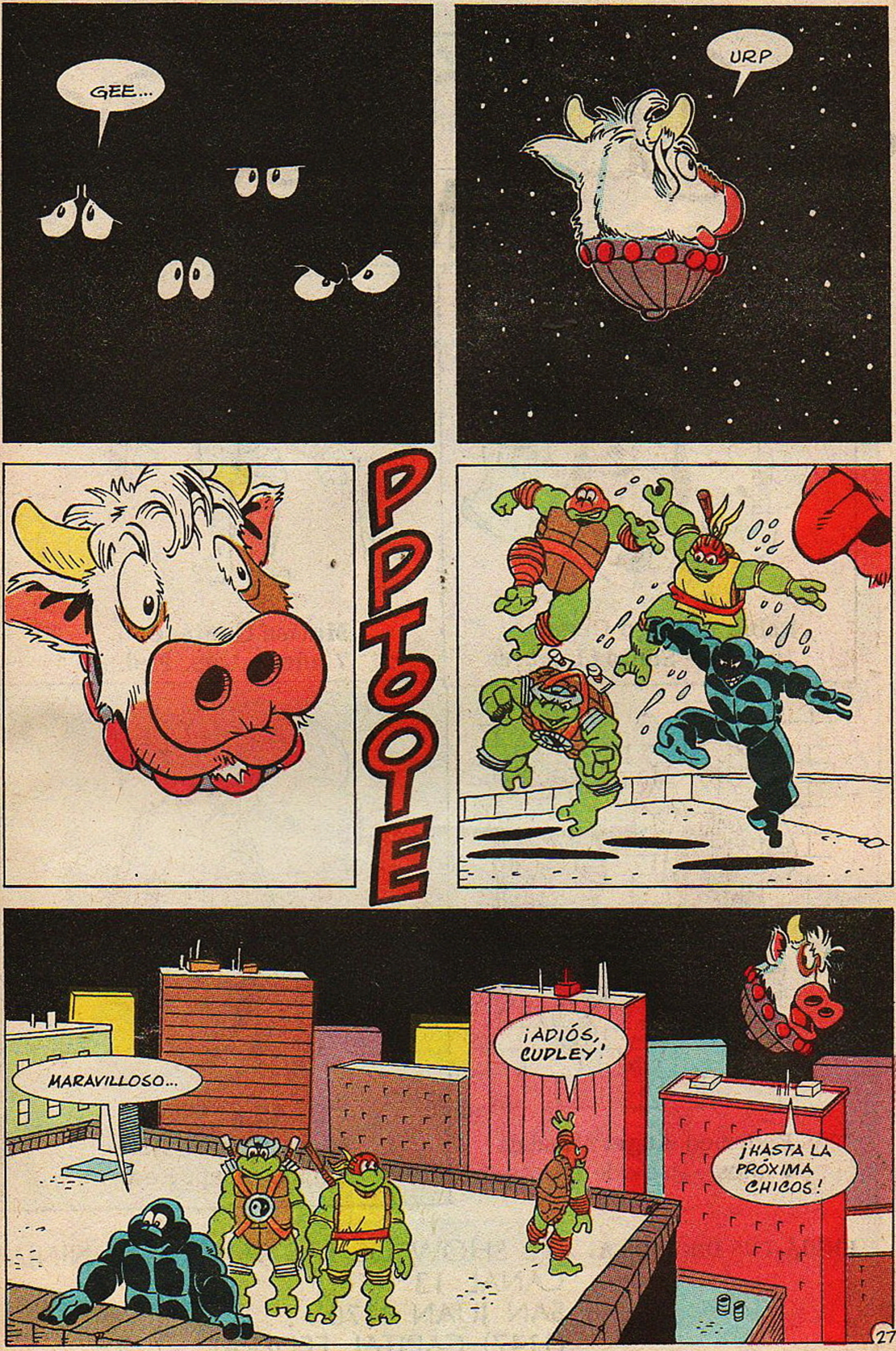
GEE...
URP
PPTOOTE
MARAVILLOSO...
¡ADIÓS, CUDLEY!
¡HASTA LA PRÓXIMA CHICOS!

KRAAK-
¡... JUSTO EN MEDIO DE UNA TORMENTA!
-ADOOM!!
CONTINUARÁ...

DOS EXTRAÑOS MONSTRUOS ASOLAN LOS CIELOS DE LA NOCHE

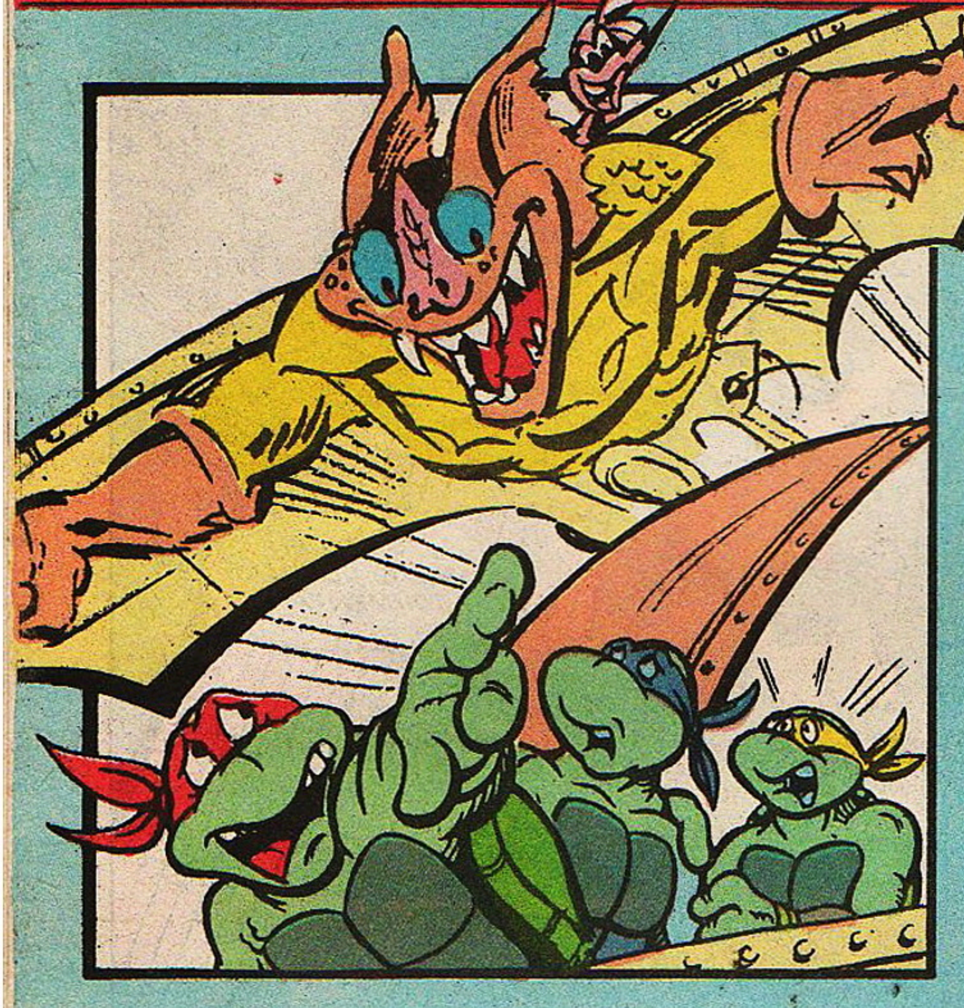

Wingnut y Screwloose.
Nombres tan difíciles
como su personalidad.

Dos seres provenientes
del planeta Huanu,
donde la noche
es eterna y púrpura.

Ahora están aquí.

Para sembrar
el terror.

EN EL PRÓXIMO NÚMERO

LAS AVENTURAS DE LAS TORTUGAS NINJA

APARECE EL 13 DE NOVIEMBRE

ELLAS ESTAN LLEGANDO...
EL VOLUMEN UNO DE LA SERIE DE COMICS QUE LE DIO ORIGEN AL MITO
LAS TORTUGAS NINJA DE KEVIN EASTMAN Y PETER LAIRD
TRADUCIDO Y MAQUETADO POR
PIPO CHOCO
PARA...
ARCHIVO DE COMICS

Descubre un lugar donde encontraras los mejores comics completos en español
AComics
Comics de DC y Marvel con antologías y las sagas de tus personajes preferidos Historietas argentinas, álbumes Europeos y el mejor Manga.
Con escaneos y maquetas exclusivas de series como el Vol uno de las tortugas ninjas, Robotech 2 los centinelas, Dylan dog, Cazador comik y muchos mas...
Archivo de comics desde el 2008 es tu lugar con la mejor información y buena onda, no te olvides de pasar diariamente